

PENSIONES CIVILES DEL ESTADO DE CHIHUAHUA
ESTADOS FINANCIEROS
AL 31 DE DICIEMBRE 2019

PENSIONES CIVILES DEL ESTADO DE CHIHUAHUA INFORME FINANCIERO AL 31 DE DICIEMBRE 2019

I N D I C E

- 1.- Estado de Situación Financiera**
- 2.- Estado de Actividades**
- 3.- Estado de Flujos de Efectivo**
- 4.- Estado de Variación en la Hacienda Pública**
- 5.- Estado de Cambios en la Situación Financiera**
- 6.- Estado de Actividades de Pensiones y Jubilaciones.**
- 7.- Gastos de Administración de Pensiones y Jubilaciones.**
- 8.- Estado de Actividades del Servicio Médico.**
- 9.- Integración de Costo de Servicio Médico por concepto.**
- 10.- Gastos de Administración de Servicio Médico.**
- 11.- Comparativo Real Contra Presupuesto**
- 12.- Notas a los Estados Financieros.**
- 13.- Información Médica Estadística.**



PENSIONES CIVILES
DEL ESTADO DE CHIHUAHUA

PENSIONES CIVILES DEL ESTADO DE CHIHUAHUA

ESTADO DE SITUACIÓN FINANCIERA

AL 31 DE DICIEMBRE DEL 2019

COMPARATIVO CON DICIEMBRE DEL AÑO INMEDIATO ANTERIOR

(en pesos)

	2019	2018	2019	2018
ACTIVO				
ACTIVO CIRCULANTE				
Efectivo y Equivalentes	1,953,356,167	1,381,251,723	1,106,743,491	1,202,123,153
Derechos a Recibir Efectivo o Equivalentes	1,555,697,686	2,425,143,487	0	0
Derechos a Recibir Bienes o Servicios	34,063,301	34,079,382	0	0
Inventarios	0	0	0	0
Almacenes	98,603,406	114,575,612	0	0
Estimación por Pérdida o Deterioro de Activos Circulantes	0	0	0	0
Otros Activos Circulantes	155,921	155,921	3,086,462,749	3,088,077,888
Total de Activos Circulantes	3,641,876,481	3,955,206,126	4,193,206,240	4,290,201,041
ACTIVO NO CIRCULANTE				
Inversiones Financieras a Largo Plazo	0	0	0	0
Derechos a Recibir Efectivo o Equivalentes a Largo Plazo	0	0	0	0
Bienes Inmuebles, Infraestructura y Construcciones en Proceso	613,367,997	613,367,997	0	0
Bienes Muebles	122,181,531	119,745,720	0	0
Activos Intangibles	0	0	0	0
Depreciación, Deterioro y Amortización Acumulada de Bienes	-182,382,816	-171,352,866	0	0
Activos Diferidos	0	0	0	0
Estimación por Pérdida o Deterioro de Activos no Circulantes	0	0	100,204,160,377	92,836,093,656
Otros Activos no Circulantes	0	0	0	0
Total de Activos no Circulantes	0	0	100,204,160,377	92,836,093,656
Total de Activos	553,166,712	561,760,830	104,397,366,617	97,126,294,698
Total del Activo	4,195,043,193	4,516,966,956		
HACIENDA PÚBLICA / PATRIMONIO				
Hacienda Pública/Patrimonio Contribuido				
Aportaciones	0	0	0	0
Donaciones de Capital	52,970,249	52,970,249	52,970,249	52,970,249
Actualizaciones de la Hacienda Pública/ Patrimonio	(3,029,044,736)	(3,029,044,736)	(3,029,044,736)	(3,029,044,736)
Hacienda Pública/Patrimonio Generado				
Resultados del Ejercicio (Ahorro/Desahorro)	(7,776,339,037)	(7,553,289,372)	(7,776,339,037)	(7,553,289,372)
Resultados de Ejercicios Anteriores	(92,678,604,188)	(85,804,266,279)	(92,678,604,188)	(85,804,266,279)
Revalúos	0	0	0	0
Reservas	425,000	425,000	425,000	425,000
Rectificaciones de Resultados de Ejercicios Anteriores	3,228,269,287	3,228,269,287	3,228,269,287	3,228,269,287
Exceso o Insuficiencia en la Actualización de la Hacienda Pública/Patrimonio				
Resultado por Posición Monetaria	0	0	0	0
Resultado por Tenencia de Activos no Monetarios	0	0	0	0
Total Hacienda Pública / Patrimonio	(100,202,323,424)	(92,609,327,742)		
Total del Pasivo y Hacienda Pública/Patrimonio	4,195,043,193	4,516,966,956		

Bajo protesta de decir verdad declaramos que los Estados Financieros y sus notas, son razonablemente correctos y responsabilidad del emisor.

C.P. ALBERTO JOSÉ HERRERA GONZÁLEZ
DIRECTOR GENERAL

LIC. MARIO G. MONTEMAYOR GUERRERO
ENCARGADO DE DIRECCIÓN DE FINANZAS

**PENSIONES CIVILES DEL ESTADO DE CHIHUAHUA
BALANCE GENERAL AL 31 DE DICIEMBRE DEL 2019
COMPARATIVO CON NOV DEL 2019
(cifras expresadas en miles de pesos)**

	DIC	NOV	DIC	NOV
ACTIVO				
CIRCULANTE				
Caja y Bancos	\$ 1,953,356	\$ 1,891,789	\$ -	\$ -
Cuentas por cobrar:				
Prestaciones socioeconómicas	40,719	39,614	761,832	582,858
Instituciones Afiliadas	1,490,002	1,553,351	337,059	326,377
Otras instituciones	23,111	23,111	7,858	4,729
Deudores diversos	921	932	3,086,457	3,086,457
Total Cuentas por Cobrar	<u>1,554,753</u>	<u>1,617,008</u>	<u>4,193,206</u>	<u>4,026,229</u>
Almacén medicamentos, materiales y otros	98,603	132,530	5,070,319	4,981,439
Pagos anticipados	35,164	35,650	28,557	28,605
Total Activo Circulante	<u>3,641,876</u>	<u>3,676,977</u>	<u>95,105,285</u>	<u>94,502,886</u>
FIJO				
LARGO PLAZO				
Aportaciones Fondo Pensiones Asegurados			100,204,160	99,512,929
Aportaciones al fondo por pagar				
Beneficios a los empleados				
Total Pasivo Largo Plazo			<u>104,397,367</u>	<u>103,539,158</u>
TOTAL PASIVO				
PASIVO CIRCULANTE				
Prestamos bancarios				
Proveedores				
Otras cuentas por pagar a corto plazo				
Impuestos por pagar				
Beneficios a los empleados a Corto Plazo				
Reserva Grat. Anual e Indemnizaciones				
Total Pasivo Circulante			<u>4,193,206</u>	<u>4,026,229</u>
LARGO PLAZO				
Aportaciones Fondo Pensiones Asegurados				
Aportaciones al fondo por pagar				
Beneficios a los empleados				
Total Pasivo Largo Plazo			<u>104,397,367</u>	<u>103,539,158</u>
TOTAL PASIVO				
PATRIMONIO				
Reserva patrimonial			(92,480,338)	(92,482,332)
Superávit donado			54,354	54,354
Exceso (déficit) ingresos/egresos			(7,776,339)	(6,880,322)
Total Patrimonio			<u>(100,202,323)</u>	<u>(99,308,300)</u>
Total Pasivo y Patrimonio			<u>\$ 4,195,043</u>	<u>\$ 4,230,858</u>

C.P. ALBERTO JOSÉ HERRERA GONZÁLEZ
DIRECTOR GENERAL

LIC. MARIO G. MONTEMAYOR GUERRERO
ENCARGADO DE DIRECCION DE FINANZAS



PENSIONES CIVILES
DEL ESTADO DE CHIHUAHUA

PENSIONES CIVILES DEL ESTADO DE CHIHUAHUA
ESTADO DE ACTIVIDADES
Del 1o. DE ENERO AL 31 DE DICIEMBRE DEL 2019
COMPARATIVO CON DICIEMBRE DEL AÑO INMEDIATO ANTERIOR
(en pesos)

	2019	2018
INGRESOS Y OTROS BENEFICIOS		
Ingresos de la Gestión:	1,376,436,936	1,310,288,165
Impuestos	0	0
Cuotas y Aportaciones de Seguridad Social	1,376,436,936	1,310,288,165
Contribuciones de Mejoras	0	0
Derechos	0	0
Productos de Tipo Corriente ¹	0	0
Aprovechamientos de Tipo Corriente	0	0
Ingresos por Venta de Bienes y Servicios	0	0
Ingresos No Comprendidos en las Fracciones de la Ley de Ingresos Causados en Ejercicios Fiscales Anteriores Pendientes de Liquidación o Pago	0	0
Participaciones, Aportaciones, Transferencias, Asignaciones, Subsidios y Otras Ayudas:	5,818,211,353	5,585,329,809
Participaciones y Aportaciones	0	0
Transferencias, Asignaciones, Subsidios y Otras Ayudas	5,818,211,353	5,585,329,809
Otros Ingresos y Beneficios:	30,236,224	30,155,898
Ingresos Financieros	20,576,807	17,271,604
Incremento por Variación de Inventarios	316,087	343,616
Disminución del Exceso de Estimaciones por Pérdida o Deterioro u Obsolescencia	0	0
Disminución del Exceso de Provisiones	0	0
Otros Ingresos y Beneficios Varios	9,343,329	12,540,678
Total de Ingresos y Otros Beneficios	7,224,884,512	6,925,773,872
GASTOS Y OTRAS PÉRDIDAS		
Gastos de funcionamiento:	1,869,381,423	1,759,793,577
Servicios Personales	432,149,647	407,789,726
Materiales y Suministros	1,018,128,808	935,334,114
Servicios Generales	419,102,968	416,669,737
Transferencias, Asignaciones, Subsidios y Otras Ayudas:	13,117,217,829	12,695,265,681
Transferencias Internas y Asignaciones al Sector Público	0	0
Transferencias al Resto del Sector Público	0	20,834,200
Subsidios y Subvenciones	0	0
Ayudas Sociales	0	0
Pensiones y Jubilaciones	13,117,217,829	12,674,431,481
Transferencias a Fideicomisos, Mandatos y Contratos Análogos	0	0
Transferencias a la Seguridad Social	0	0
Donativos	0	0
Transferencias al Exterior	0	0
Participaciones y Aportaciones:	0	0
Participaciones	0	0
Aportaciones	0	0
Convenios	0	0
Intereses, Comisiones y Otros Gastos de la Deuda Pública:	0	0
Intereses de la Deuda Pública	0	0
Comisiones de la Deuda Pública	0	0
Gastos de la Deuda Pública	0	0
Costo por Coberturas	0	0
Apoyos Financieros	0	0
Otros Gastos y Pérdidas Extraordinarias:	14,624,298	24,003,985
Estimaciones, Depreciaciones, Deterioros, Obsolescencias, Amortizaciones	9,570,246	12,829,533
Provisiones	0	0
Disminución de Inventarios	431,837	296,031
Aumento por Insuficiencia de Estimaciones por Pérdida o Deterioro u Obsolescencia	0	0
Aumento por Insuficiencia de Provisiones	0	0
Otros Gastos	4,622,215	10,878,422
Inversión Pública:	0	0
Inversión Pública no Capitalizable	0	0
Total de Gastos y Otras Pérdidas	15,001,223,550	14,479,063,244
Resultado del Ejercicio (Ahorro/Desahorro)	\$ (7,776,339,037)	\$ (7,553,289,372)

¹ No se incluyen: Utilidades e intereses. Por regla de presentación se revelan como Ingresos Financieros.

Bajo protesta de decir verdad declaramos que los Estados Financieros y sus notas, son razonablemente correctos y responsabilidad del emisor.

C.P. ALBERTO JOSÉ HERRERA GONZALEZ
DIRECTOR GENERAL

LIC. MARIO G. MONTEMAYOR GUERRERO
ENCARGADO DE DIRECCIÓN DE FINANZAS

PENSIONES CIVILES DEL ESTADO DE CHIHUAHUA
ESTADO DE ACTIVIDADES
DEL 1o DE ENERO AL 31 DE DICIEMBRE DEL 2019
(cifras expresadas en miles de pesos)

CONCEPTO	PENSIONES Y JUBILACIONES	SERVICIO MEDICO	TOTAL
INGRESOS:			
Aportaciones del patrón al fondo de pensiones	\$ 675,157		\$ 675,157
Traspaso de aportación acumulada de trabajadores jubilados y pensionados	173,592		173,592
Diferencial de pensión estática	-		-
Pensión dinámica	128,621		128,621
Aportaciones del patrón al fondo de pensiones Nueva Ley	294,825		294,825
Recuperación de devolución de fondo	-		-
Aportaciones de servicio médico		\$ 505,341	505,341
Cuotas de Jubilados y Pensionados 4, 3 y 2%	50,195		50,195
Cuotas de Jubilados y Pensionados al 12%	1,297		1,297
Diferencial de servicio médico		871,096	871,096
Recursos Estatales Jubilados	1,989,651		1,989,651
Recursos Estatales Nomina y Gastos Serv. Med. Fondo FAFEF	1,872,353	615,143	1,872,353
Recursos Estatales Nomina y Gastos Pensiones CEDEFAM	17,377		17,377
	-		-
Total ingresos	<u>5,203,068</u>	<u>1,991,580</u>	<u>7,194,648</u>
COSTOS:			
Jubilaciones y pensiones	5,888,426		5,888,426
Provisión jubilaciones	7,228,792		7,228,792
Servicio médico		1,687,751	1,687,751
	<u>13,117,218</u>	<u>1,687,751</u>	<u>14,804,969</u>
Exceso (déficit) bruto	(7,914,150)	303,829	(7,610,320)
GASTOS GENERALES:			
Gastos de administración	7,503	183,193	190,696
Exceso (déficit) de operación	<u>(7,921,653)</u>	<u>120,637</u>	<u>(7,801,016)</u>
RESULTADO DE FINANCIAMIENTO:			
Gastos financieros	505	-	505
Productos financieros	20,577	3,559	24,136
	<u>20,072</u>	<u>3,559</u>	<u>23,631</u>
OTROS GASTOS Y PRODUCTOS :			
Gastos	5,054	-	5,054
Productos	6,100	-	6,100
	<u>1,046</u>	<u>-</u>	<u>1,046</u>
Exceso (déficit) neto	<u>(7,900,535)</u>	<u>124,196</u>	<u>(7,776,339)</u>

PENSIONES CIVILES DEL ESTADO DE CHIHUAHUA
ESTADO DE FLUJOS DE EFECTIVO
DEL 1o DE ENERO AL 31 DE DICIEMBRE DEL 2019
COMPARATIVO CON NOV DEL 2019
(cifras expresadas en miles de pesos)

	DIC	NOV
ACTIVIDADES DE OPERACIÓN		
Exceso(Deficit) de ingresos sobre egresos	\$ (896,017)	\$ (775,261)
Partidas de ejercicios anteriores	\$ 1,994	\$ (762,843)
Baja de activos fijos	-	-
Incremento (disminución) a la reserva de obligaciones contingentes	602,399	602,399
Beneficios a los empleados a Cto Plazo	-	-
Incremento a la reserva de gratificación anual	(25,806)	(0)
Depreciación	742	759
Suma	<u>(316,688)</u>	<u>(934,946)</u>
(Incremento) disminución de prestaciones socio-económicas a corto plazo	(1,106)	(932)
(Incremento) disminución a instituciones afiliadas	63,349	950,428
(Incremento) disminución a otras cuentas por cobrar	497	(795)
(Incremento) Disminución a almacén de medicamentos y materiales	33,927	(30,081)
Incremento (Disminución) en proveedores	178,974	814
Incremento (Disminución) en acreedores diversos	10,681	10,539
Incremento (Disminución) en impuestos por pagar	3,128	(728)
Incremento a la aportación al fondo de pensiones de asegurados	88,879	64,886
(Disminución) Incremento a aportaciones al fondo por pagar	(48)	(148)
Flujos netos de efectivo de actividades de operación	<u>61,594</u>	<u>59,036</u>
ACTIVIDADES DE INVERSION		
Adquisición de activos fijos	<u>(27)</u>	<u>(530)</u>
Flujos netos de efectivo de actividades de inversión	<u>(27)</u>	<u>(530)</u>
ACTIVIDADES DE FINANCIAMIENTO		
Activo Fijo Donado	-	-
Préstamo bancario con banca interacciones	-	-
Anticipos de la SH por retenciones y aportaciones	-	-
Préstamo de SH para financiar prestaciones a Afiliados	-	-
Apoyo de la SH del Gob. del Edo. para compra de Activo Fijo	-	-
Pago de préstamo bancario con banca interacciones	-	-
Flujos netos de efectivo de actividades de financiamiento	<u>-</u>	<u>-</u>
Incremento (Disminución) neto de efectivo	\$ 61,567	\$ 58,506
Efectivo al inicio del período	\$ 1,891,789	\$ 1,833,283
Efectivo al final del período	<u>\$ 1,953,356</u>	<u>\$ 1,891,789</u>
Efectivo	\$ 1,953,356	\$ 1,891,789
Sobregiro en Bancos	-	-
	<u>\$ 1,953,356</u>	<u>\$ 1,891,789</u>



PENSIONES CIVILES
DEL ESTADO DE CHIHUAHUA

PENSIONES CIVILES DEL ESTADO DE CHIHUAHUA
ESTADO DE VARIACION EN LA HACIENDA PUBLICA
Del 1o. DE ENERO AL 31 DE DICIEMBRE DEL 2019

(en pesos)

Concepto	Hacienda Pública/ Patrimonio Contribuido	Hacienda Pública/ Patrimonio Generado de Ejercicios Anteriores	Hacienda Pública/ Patrimonio Generado del Ejercicio	Ajustes por Cambios de Valor	Total
Rectificaciones de Resultados de Ejercicios Anteriores					
Patrimonio Neto Inicial Ajustado del Ejercicio					
Aportaciones	-2,976,074,486	0	0	0	-2,976,074,486
Donaciones de Capital	0	0	0	0	0
Actualización de la Hacienda Pública/Patrimonio	52,970,249				52,970,249
	-3,029,044,736				-3,029,044,736
Variaciones de la Hacienda Pública/Patrimonio Neto del Ejercicio					
Resultados del Ejercicio (Ahorro/Desahorro)	0	-89,633,253,255	0	0	-89,633,253,255
Resultados de Ejercicios Anteriores		-7,553,289,372			-7,553,289,372
Revalúos		-82,080,388,884			-82,080,388,884
Reservas		0			0
		425,000			425,000
Hacienda Pública/Patrimonio Neto al Final del Ejercicio					
	-2,976,074,486	-89,633,253,255	0	0	-92,609,327,742
Cambios en la Hacienda Pública/Patrimonio Neto del Ejercicio					
Aportaciones	0	0	0	0	0
Donaciones de Capital	0	0	0	0	0
Actualización de la Hacienda Pública/Patrimonio	0	0	0	0	0
Variaciones de la Hacienda Pública/Patrimonio Neto del Ejercicio					
Resultados del Ejercicio (Ahorro/Desahorro)	0	0	-7,592,995,683	0	-7,592,995,683
Resultados de Ejercicios Anteriores			-20,208,895,386		-20,208,895,386
Revalúos			12,615,899,703		12,615,899,703
Reservas			0	0	0
			0	0	0
Saldo Neto en la Hacienda Pública/Patrimonio					
	-2,976,074,486	-89,633,253,255	-7,592,995,683	0	-100,202,323,424

Bajo Protesta de decir verdad declaramos que los Estados Financieros y sus notas, son razonablemente correctos y son responsabilidad del emisor.

C. P. ALBERTO JOSÉ HERRERA GONZALEZ
DIRECTOR GENERAL

LIC. MARIO G. MONTEMAJOR GUERRERO
ENCARGADO DE DIRECCION DE FINANZAS



PENSIONES CIVILES
DEL ESTADO DE CHIHUAHUA

PENSIONES CIVILES DEL ESTADO DE CHIHUAHUA
ESTADO DE CAMBIOS EN LA SITUACIÓN FINANCIERA
Del 1o. DE ENERO AL 31 DE DICIEMBRE DEL 2019
COMPARATIVO CON DICIEMBRE DEL AÑO INMEDIATO ANTERIOR
(en pesos)

	ORIGEN	APLICACIÓN
ACTIVO	8,264,530,739	8,264,530,739
ACTIVO CIRCULANTE	896,464,019	574,540,255
Efectivo y Equivalentes	885,434,089	572,104,444
Derechos a Recibir Efectivo o Equivalentes	0	572,104,444
Derechos a Recibir Bienes o Servicios	869,445,802	0
Inventarios	16,081	0
Almacenes	0	0
Estimación por Perdida o Deterioro de Activos Circulantes	15,972,206	0
Otros Activos Circulantes	0	0
ACTIVO NO CIRCULANTE	11,029,930	2,435,812
Inversiones Financieras a Largo Plazo	0	0
Derechos a Recibir Efectivo o Equivalentes a Largo Plazo	0	0
Bienes Inmuebles, Infraestructura y Construcciones en Proceso	0	0
Bienes Muebles	0	0
Activos Intangibles	0	2,435,812
Depreciación, Deterioro y Amortización Acumulada de Bienes	0	0
Activos Diferidos	11,029,930	0
Estimación por Pérdida o Deterioro de Activos no Circulantes	0	0
Otros Activos no Circulantes	0	0
PASIVO	7,368,066,720	96,994,801
PASIVO CIRCULANTE	0	96,994,801
Cuentas por Pagar a Corto Plazo	0	95,379,661
Documentos por Pagar a Corto Plazo	0	0
Porción a Corto Plazo de la Deuda Pública a Largo Plazo	0	0
Títulos y Valores a Corto Plazo	0	0
Pasivos Diferidos a Corto Plazo	0	0
Fondos y Bienes de Terceros en Garantía y/o Administración a Corto Plazo	0	0
Provisiones a Corto Plazo	0	0
Otros Pasivos a Corto Plazo	0	1,615,139
PASIVO NO CIRCULANTE	7,368,066,720	0
Cuentas por Pagar a Largo Plazo	0	0
Documentos por Pagar a Largo Plazo	0	0
Deuda Pública a Largo Plazo	0	0
Pasivos Diferidos a Largo Plazo	0	0
Fondos y Bienes de Terceros en Garantía y/o Administración a Largo Plazo	0	0
Provisiones a Largo Plazo	7,368,066,720	0
HACIENDA PÚBLICA / PATRIMONIO	0	7,592,995,683
Hacienda Pública/Patrimonio Contribuido	0	0
Aportaciones	0	0
Donaciones de Capital	0	0
Actualizaciones de la Hacienda Pública/ Patrimonio	0	0
Hacienda Pública/Patrimonio Generado	0	7,592,995,683
Resultados del Ejercicio (Ahorro/Desahorro)	0	223,049,666
Resultados de Ejercicios Anteriores	0	6,874,337,910
Revalúos	0	0
Reservas	0	0
Rectificaciones de Resultados de Ejercicios Anteriores	0	495,608,108
Exceso o Insuficiencia en la Actualización de la Hacienda Pública/Patrimonio	0	0
Resultado por Posición Monetaria	0	0
Resultado por Tenencia de Activos no Monetarios	0	0

Bajo protesta de decir verdad declaramos que los Estados Financieros y sus notas, son razonablemente correctos y responsabilidad del emisor.

C.P. ALBERTO JOSE HERRERA GONZALEZ
DIRECTOR GENERAL

LIC. MARIO G. MONTEMAYOR GUERRERO
ENCARGADO DE DIRECCIÓN DE FINANZAS

**PENSIONES CIVILES DEL ESTADO DE CHIHUAHUA
ESTADO DE ACTIVIDADES DE PENSIONES Y JUBILACIONES
DEL MES DE DIC DEL 2019 Y NOV DEL 2019
Y COMPARATIVO AL MES DE DIC DEL 2018
(cifras expresadas en miles de pesos)**

CONCEPTO	ACUMULADO		MENSUAL	
	2019	2018	DIC	NOV
Aportación del patrón al fondo de pensiones	\$ 675,157	\$ 734,647	\$ 62,538	\$ (13,142)
Traspaso de aportación acumulada de trabajadores jubilados y pensionados	173,592	229,352	-	21,462
Diferencial de pensión estática	-	-	-	-
Pensión dinámica	128,621	146,512	46,856	-
Aportaciones del patrón al fondo de pensiones Nueva Ley	294,825	281,993	32,666	14,610
Cuotas de Jubilados y Pensionados 4, 3 y 2%	50,195	39,929	4,595	4,534
Cuotas de Jubilados y Pensionados al 12%	1,297	789	131	124
Recuperación de devolución de fondo	-	-	-	-
Recursos Estatales Jubilados	1,989,651	2,410,825	286,895	168,845
Fondo FAFEF	1,872,353	1,255,794	614,363	114,363
Recursos Estatales Nomina y Gastos Pensiones	17,377	6,795	9,007	20,366
	<u>5,203,068</u>	<u>5,106,635</u>	<u>1,057,052</u>	<u>270,171</u>
COSTOS:				
Jubilaciones y pensiones	5,888,426	5,192,206	1,561,911	406,307
Provisión jubilaciones	7,228,792	7,482,225	602,399	602,399
	<u>13,117,218</u>	<u>12,674,431</u>	<u>2,164,310</u>	<u>1,008,706</u>
Exceso (déficit) bruto	(7,914,150)	(7,567,796)	(1,107,259)	(738,535)
GASTOS DE GENERALES:				
Gastos de administración	7,503	7,597	850	545
Exceso (déficit) de operación	(7,921,653)	(7,575,393)	(1,108,109)	(739,080)
RESULTADO DE FINANCIAMIENTO:				
Gastos financieros	505	609	55	35
Productos financieros	20,577	17,272	1,774	1,925
Resultado por posición monetaria	-	-	-	-
	<u>20,072</u>	<u>16,662</u>	<u>1,719</u>	<u>1,889</u>
OTROS GASTOS Y PRODUCTOS:				
Gastos	5,054	11,174	1,611	3,064
Productos	6,100	12,572	1,994	1,843
	<u>1,046</u>	<u>1,398</u>	<u>384</u>	<u>(1,221)</u>
Exceso (déficit) neto	<u>\$ (7,900,535)</u>	<u>\$ (7,557,333)</u>	<u>\$ (1,106,006)</u>	<u>\$ (738,411)</u>

**PENSIONES CIVILES DEL ESTADO DE CHIHUAHUA
GASTOS DE ADMINISTRACION DE PENSIONES Y JUBILACIONES
DEL MES DE DIC DEL 2019 Y NOV DEL 2019
Y COMPARATIVO AL MES DE DIC DEL 2018
(cifras expresadas en miles de pesos)**

CONCEPTO	ACUMULADO		MENSUAL	
	2019	2018	DIC	NOV
SERVICIOS PERSONALES:				
SUELDO BASE	\$ 4,237	\$ 4,273	\$ 451	\$ 379
GRATIFICACION ANUAL	515	470	- 14	-
QUINQUENIO	193	351	16	14
DESPENSA	174	164	16	16
ESTIMULO POR NOTAS BUENAS	213	148	26	21
DIAS ECONOMICOS	48	77	2	-
EVALUACION DEL DESEMPEÑO	41	58	2	-
PARTE PROPORCIONAL DE VACACIONES	7	-	-	-
PRIMA VACACIONAL	143	140	75	-
INDEMNIZACIONES	46	443	-	-
DIAS DE DESCANSO TRABAJADOS	1	9	-	-
COMPLEMENTO DE JORNADA LEGAL	-	141	-	-
HORAS EXTRAORDINARIAS	5	9	-	-
AYUDA PARA ESTUDIOS	-	-	-	-
AYUDA GUARDERIA	-	-	-	-
AYUDA GASTOS FUNERARIOS JUBILADOS Y PE	302	109	81	35
CAPACITACION	-	-	-	-
AYUDA PARA GASOLINA	-	-	-	-
ACTIVIDADES DEPORTIVAS Y RECREATIVAS	-	-	-	-
FESTEJOS	-	-	-	-
UNIFORMES	-	-	-	-
SUPLENCIAS	23	162	17	-
COMPENSACION	-	-	-	-
GRATIFICACION EXTRAORDINARIA	36	27	36	-
APORTACION PATRONAL CUENTAS INDIVIDUAL	196	103	26	16
ESTIMULO A LA PERMANENCIA	6	41	-	-
AYUDA PARA ESTUDIOS A HIJOS DE LOS EMPLI	62	47	7	8
PRIMA DE ANTIGÜEDAD EXENTA	139	59	-	-
GRATIFICACION ANUAL EXENTA	13	20	-	-
PRIMA VACACIONAL EXENTA	3	6	-	-
PAGOS POR SEPARACION	29	78	-	-
APORTACIONES AL FONDO PROPIO	203	-	11	9
APORTACION AL FONDO DE TRANSICION	306	-	18	14
	<u>6,942</u>	<u>6,935</u>	<u>771</u>	<u>513</u>

PENSIONES CIVILES DEL ESTADO DE CHIHUAHUA
GASTOS DE ADMINISTRACION DE PENSIONES Y JUBILACIONES
DEL MES DE DIC DEL 2019 Y NOV DEL 2019
Y COMPARATIVO AL MES DE DIC DEL 2018
(cifras expresadas en miles de pesos)

CONCEPTO	ACUMULADO		MENSUAL	
	2019	2018	DIC	NOV
SERVICIOS BASICOS:				
GAS	24	23	4	0
DIESEL	-	-	-	-
GASOLINA Y GAS AUTOMOTRIZ	-	-	-	-
ENERGIA ELECTRICA	31	30	3	3
AGUA	1	1	0	0
CORREO	-	-	-	-
TELEFONO	3	3	0	0
INTERNET	59	74	4	5
SERVICIO MENSAJERIA DE TEXTO	0	-	-	-
	<u>119</u>	<u>130</u>	<u>11</u>	<u>8</u>
SERVICIOS DE APOYO:				
ARTICULOS DE OFICINA Y PAPELERIA	91	90	8	7
ARRENDAMIENTO DE EQUIPO	136	119	36	2
ARRENDAMIENTO DE INMUEBLES	-	-	-	-
EMPAQUES DE ALMACEN	1	0	-	-
FLETES Y ACARREOS	0	2	-	-
HONORARIOS PROFESIONALES	14	-	-	-
MATERIAL COMPUTADORA	3	5	-	-
	<u>245</u>	<u>217</u>	<u>44</u>	<u>9</u>
SERVICIOS GENERALES:				
CAFETERIA	66	87	11	5
VIGILANCIA	-	20	-	-
SEGUROS	3	4	0	0
PRODUCTOS PARA LIMPIEZA	13	10	1	1
REPARACION DE EDIFICIO	64	56	11	5
REP. Y MTTO. VEHICULOS	-	-	-	-
REP. Y MTTO. MOB. Y EQUIPO	-	-	-	-
REP. Y MTTO. EQ. COMPUTO	1	1	-	-
	<u>146</u>	<u>177</u>	<u>23</u>	<u>11</u>

**PENSIONES CIVILES DEL ESTADO DE CHIHUAHUA
GASTOS DE ADMINISTRACION DE PENSIONES Y JUBILACIONES
DEL MES DE DIC DEL 2019 Y NOV DEL 2019
Y COMPARATIVO AL MES DE DIC DEL 2018
(cifras expresadas en miles de pesos)**

CONCEPTO	ACUMULADO		MENSUAL	
	2019	2018	DIC	NOV
OTROS GASTOS:				
AVISOS OFICIALES, PROM. Y PROP.	-	-	-	-
GASTOS DE VIAJE	11	25	-	-
IMPUESTOS Y DERECHOS	-	-	-	-
SUSCRIPCIONES Y LIBROS	-	-	-	-
ATENCION A TERCEROS	-	-	-	-
CONSUMO POR TRABAJO EXTRAORDINARIO	8	10	-	2
TELEFONO CELULAR	-	-	-	-
	<u>18</u>	<u>35</u>	<u>-</u>	<u>2</u>
Aplicaciones de efectivo	<u>7,469</u>	<u>7,493</u>	<u>849</u>	<u>543</u>
DEPRECIACIONES:				
DEPRECIACION DE EDIFICIOS	-	-	-	-
DEPRECIACION EQ. TRANSPORTE	-	-	-	-
DEPRECIACION MOB. Y EQUIPO	21	30	1	1
DEPRECIACION EQ. MICROFILMACION	-	-	-	-
DEPRECIACION EQ. COMPUTO	13	74	-	-
	<u>34</u>	<u>104</u>	<u>1</u>	<u>1</u>
Actualización de Gastos de Administración	-	-	-	-
	<u>7,503</u>	<u>7,597</u>	<u>850</u>	<u>545</u>

**PENSIONES CIVILES DEL ESTADO DE CHIHUAHUA
ESTADO DE ACTIVIDADES DEL SERVICIO MEDICO
DEL 1o DE ENERO AL 31 DE DICIEMBRE 2019 Y 2018
COMPARATIVO CON NOV DEL 2019
(cifras expresadas en miles de pesos)**

CONCEPTO	ACUMULADO		MENSUAL	
	2019	2018	DIC	NOV
RECUPERACIONES DEL COSTO DE SERVICIO MEDICO				
Aportaciones de servicio médico	\$ 505,341	\$ 532,657	\$ 42,778	\$ 6,253
Diferencial de servicio médico	871,096	777,631	360,656	(58,701)
Recursos Estatales Nomina y Gastos Serv. Med.	615,143	457,860	121,821	164,305
Recursos Estatales Diferencial de Serv. Med.	-	-	-	-
Total recuperaciones	<u>1,991,580</u>	<u>1,768,148</u>	<u>525,255</u>	<u>111,857</u>
COSTOS :				
Servicio médico	<u>1,687,751</u>	<u>1,585,584</u>	<u>291,377</u>	<u>135,179</u>
Exceso (déficit) bruto	<u>303,829</u>	<u>182,564</u>	<u>233,878</u>	<u>(23,322)</u>
GASTOS GENERALES:				
Gastos de administración	<u>183,193</u>	<u>178,832</u>	<u>23,910</u>	<u>13,952</u>
Total gastos de administración	<u>183,193</u>	<u>178,832</u>	<u>23,910</u>	<u>13,952</u>
Exceso (déficit) de operación	<u>120,637</u>	<u>3,732</u>	<u>209,968</u>	<u>(37,274)</u>
RESULTADO DE FINANCIAMIENTO:				
Bonificaciones y Descuentos	<u>3,559</u>	<u>312</u>	<u>22</u>	<u>424</u>
	<u>3,559</u>	<u>312</u>	<u>22</u>	<u>424</u>
OTROS GASTOS Y PRODUCTOS :				
Costo de Otras Instituciones	-	-	-	-
Ingresos de Otras Instituciones	-	-	-	-
	-	-	-	-
TOTAL DE COSTO DE SERVICIO MEDICO	<u>1,870,943</u>	<u>1,764,416</u>	<u>315,287</u>	<u>149,132</u>
Exceso (déficit) neto	<u>\$ 124,196</u>	<u>\$ 4,044</u>	<u>\$ 209,990</u>	<u>\$ (36,850)</u>
Total de derechohabientes	<u>84,449</u>	<u>84,067</u>	<u>84,449</u>	<u>84,209</u>

**PENSIONES CIVILES DEL ESTADO DE CHIHUAHUA
COSTO DE SERVICIO MEDICO POR CONCEPTO
DEL MES DE DIC DEL 2019 Y NOV DEL 2019
Y COMPARATIVO AL MES DE DIC DEL 2018
(cifras expresadas en miles de pesos)**

CONCEPTOS	ACUMULADO		MENSUAL	
	2019	2018	DIC	NOV
SERVICIOS PERSONALES:				
SUELDO BASE	\$ 146,103	\$ 141,163	\$ 14,450	\$ 13,458
GRATIFICACION ANUAL	16,684	15,166	715	91
QUINQUENIO	12,168	9,510	1,207	997
DESPENSA	6,030	5,816	546	585
ESTIMULO POR NOTAS BUENAS	1,576	1,630	173	139
DIAS ECONOMICOS	1,035	998	46	4
SUPERACION PROFESIONAL A MEDICOS	10,741	10,697	230	9
EVALUACION DEL DESEMPEÑO	519	203	23	-
PARTE PROPORCIONAL DE VACACIONES	67	-	66	1
PRIMA VACACIONAL	5,054	4,516	1,883	244
INDEMNIZACIONES	698	1,018	150	73
SOBRESUELDO POR INFECTOCONTAGIOSIDAD	2,392	2,341	235	201
DIAS DE DESCANSO TRABAJADOS	366	433	28	31
COMPLEMENTO DE JORNADA LEGAL	4,394	7,300	432	347
HORAS EXTRAORDINARIAS	1	2	-	-
AYUDA PARA ESTUDIOS	34	40	2	4
AYUDA ALIMENTICIA	155	148	14	13
AYUDA DE GUARDERIA	82	50	6	9
CAPACITACION	-	-	-	-
FESTEJOS	-	-	-	-
UNIFORMES	833	73	833	-
SUPLENCIAS	16,733	21,525	3,742	1,034
GRATIFICACION EXTRAORDINARIA	1,210	1,119	1,210	-
BONO DE PROTECCION PROFESIONAL	12,677	11,468	1,366	1,253
BONO DE ASISTENCIA	10,466	9,497	1,135	944
BONO DE DESEMPEÑO	13,234	11,974	1,423	1,300
BONO POR ROTACION DE SERVICIO	2,154	2,080	609	-
BONO POR MOVILIDAD EN EL SERVICIO	330	302	99	-
APORTACION PATRONAL CUENTAS INDIVIDUALES	4,434	3,958	577	357
ESTIMULO A LA PERMANENCIA	142	451	8	7
BONO DE CERTIFICACIÓN	-	81	-	-
AYUDA PARA ESTUDIOS A HIJOS DE LOS EMPLEADOS	387	305	43	45
PRIMA DE ANTIGÜEDAD EXENTA	2,466	3,204	145	295
PREMIOS A LOS EMPLEADOS	101	93	-	75
GRATIFICACION ANUAL EXENTA	195	361	10	17
PRIMA VACACIONAL EXENTA	57	101	1	1
PAGOS POR SEPARACION	744	1,610	144	63
APORTACION AL FONDO LEY ANTERIOR	6,441	-	593	483
APORTACION AL FONDO DE TRANSICION	9,795	-	1,073	867
	<u>290,499</u>	<u>269,230</u>	<u>31,788</u>	<u>22,945</u>

**PENSIONES CIVILES DEL ESTADO DE CHIHUAHUA
COSTO DE SERVICIO MEDICO POR CONCEPTO
DEL MES DE DIC DEL 2019 Y NOV DEL 2019
Y COMPARATIVO AL MES DE DIC DEL 2018
(cifras expresadas en miles de pesos)**

CONCEPTOS	ACUMULADO		MENSUAL	
	2019	2018	DIC	NOV
SERVICIOS MEDICOS:				
ASISTENCIA	43,141	43,426	5,685	3,380
DERECHO DE SALA	41,301	23,806	6,336	3,805
AUXILIARES DE DIAGNOSTICO EN HOSPITAL	69,358	69,503	10,315	4,783
TRATAMIENTOS	14,339	10,150	2,492	2,108
MEDICAMENTOS FARMACIAS PCE	559,297	564,752	27,102	55,720
MATERIAL DE CURACION PCE	44,518	38,326	7,094	4,433
EQUIPO MEDICO DE HOSPITAL	43,206	41,149	5,142	3,296
SERV. PROF. POR EVENTO EN HOSPITAL	9,401	3,190	3,004	999
PROTESIS	43,475	35,324	14,447	2,323
SERVICIOS PROFESIONALES POR HORA	125	-	64	61
MEDICAMENTOS CLINICAS	202,730	118,327	116,063	5,974
MEDICAMENTOS SUBROGADOS	41,351	57,047	12,480	2,942
MATERIAL DE CURACION CLINICAS	101,476	100,248	23,876	7,103
AUXILIARES DE DIAGNOSTICO SUBROGADO	113,677	118,793	13,405	11,102
EQUIPO MEDICO SUBROGADO	10,639	8,142	1,500	838
TRATAMIENTOS SUBROGADOS	39,556	65,142	5,510	2,614
SERV. PROFESIONALES POR EVENTO SUBROGADO	19,662	19,028	5,077	752
	<u>1,397,251</u>	<u>1,316,354</u>	<u>259,589</u>	<u>112,234</u>
	<u>\$ 1,687,751</u>	<u>\$ 1,585,584</u>	<u>\$ 291,377</u>	<u>\$ 135,179</u>

**PENSIONES CIVILES DEL ESTADO DE CHIHUAHUA
GASTOS DE ADMINISTRACION DE SERVICIO MEDICO
DEL MES DE DIC DEL 2019 Y NOV DEL 2019
Y COMPARATIVO AL MES DE DIC DEL 2018
(cifras expresadas en miles de pesos)**

CONCEPTOS	COMPARATIVO		MENSUAL	
	2019	2018	DIC	NOV
SERVICIOS PERSONALES:				
SUELDO BASE	\$ 85,675	\$ 88,730	\$ 9,886	\$ 7,330
GRATIFICACION ANUAL	7,918	8,060	-632	25
QUINQUENIO	5,265	5,163	531	435
DESPENSA	3,289	3,414	294	292
ESTIMULO POR NOTAS BUENAS	3,456	3,450	373	295
DIAS ECONOMICOS	942	908	44	-1
SUPERACION PROFESIONAL A MEDICOS	91	73	3	0
EVALUACION DEL DESEMPEÑO	1,059	807	45	0
PARTE PROPORCIONAL DE VACACIONES	5	0	3	-2
PRIMA VACACIONAL	2,398	2,370	1,072	41
INDEMNIZACIONES	1,683	2,809	-217	95
SOBRESUELDO POR INFECTOCONTAGIOSIDAD	0	0	0	0
DIAS DE DESCANSO TRABAJADOS	250	310	41	17
COMPLEMENTO DE JORNADA LEGAL	578	2,765	52	45
HORAS EXTRAORDINARIAS	54	33	7	2
AYUDA PARA GASTOS DE FUNERAL	1,802	989	86	249
AYUDA PARA ESTUDIOS	84	94	7	7
AYUDA ALIMENTICIA	48	49	5	5
AYUDA GUARDERIA	64	71	6	6
CAPACITACION	117	97	13	21
AYUDA PARA GASOLINA	0	0	0	0
ACTIVIDADES DEPORTIVAS Y RECREATIVAS	1	0	1	0
FESTEJOS	144	250	1	2
UNIFORMES	599	55	26	5
SUPLENCIAS	2,221	4,910	766	72
GRATIFICACION EXTRAORDINARIA	647	635	647	0
BONO DE PROTECCION PROFESIONAL	285	260	32	27
BONO DE ASISTENCIA	0	0	0	0
BONO DE DESEMPEÑO	0	0	0	0
BONO POR ROTACION DE SERVICIO	76	68	20	0
BONO POR MOVILIDAD EN EL SERVICIO	18	28	0	0
APORTACION PATRONAL CUENTAS INDIVIDUALES	6,362	2,349	3,641	474
ESTIMULO A LA PERMANENCIA	87	66	6	5
BONO DE CERTIFICACIÓN	0	17	0	0
AYUDA PARA ESTUDIOS A HIJOS DE LOS EMPLEADOS	605	539	60	62
PRIMA DE ANTIGÜEDAD EXENTA	1,403	1,357	0	143
PREMIOS A LOS EMPLEADOS	0	0	0	0
GRATIFICACION ANUAL EXENTA	170	218	0	10
PRIMA VACACIONAL EXENTA	41	71	0	-1
PAGOS POR SEPARACION	645	850	-17	8
APORTACIONES AL FONDO PROPIO	3,685	0	357	289
APORTACION AL FONDO DE TRANSICION	4,676	0	390	318
	<u>136,443</u>	<u>131,862</u>	<u>17,548</u>	<u>10,273</u>

**PENSIONES CIVILES DEL ESTADO DE CHIHUAHUA
GASTOS DE ADMINISTRACION DE SERVICIO MEDICO
DEL MES DE DIC DEL 2019 Y NOV DEL 2019
Y COMPARATIVO AL MES DE DIC DEL 2018
(cifras expresadas en miles de pesos)**

CONCEPTOS	COMPARATIVO		MENSUAL	
	2019	2018	DIC	NOV
SERVICIOS BASICOS:				
GAS	404	494	67	13
DIESEL	142	54	0	52
GASOLINA Y GAS AUTOMOTRIZ	1,496	1,539	141	130
ENERGIA ELECTRICA	3,986	4,417	314	334
AGUA	894	658	70	86
CORREO	0	4	0	0
TELEFONO	335	344	30	29
INTERNET	977	979	71	83
SERVICIO DE MENSAJERIA DE TEXTO	309	251	26	28
	<u>8,542</u>	<u>8,741</u>	<u>718</u>	<u>756</u>
SERVICIO DE APOYO:				
ARTICULOS DE OFICINA Y PAPELERIA	1,483	1,628	126	132
ARRENDAMIENTO DE EQUIPO	1,320	1,196	183	45
ARRENDAMIENTO DE INMUEBLES	698	656	101	50
EMPAQUES DE ALMACEN	285	278	19	22
FLETES Y ACARREOS	629	673	101	175
HONORARIOS PROFESIONALES	3,518	2,443	304	37
MATERIAL DIDACTICO	15	25	0	0
MATERIAL MICROFILMACION	0	0	0	0
MATERIAL COMPUTADORA	846	791	69	60
ESTUDIOS Y PROYECTOS EN DESARROLLO	13	0	0	0
PROGRAMAS COMPUTACIONALES	64	505	50	11
EQUIPO DE RADIOCOMUNICACION	0	4	0	0
DIGITALIZACION	0	0	0	0
	<u>8,871</u>	<u>8,202</u>	<u>953</u>	<u>533</u>
SERVICIOS GENERALES:				
CAFETERIA	135	157	10	16
VIGILANCIA	3,726	3,111	629	313
SEGUROS	464	464	37	37
PRODUCTOS PARA LIMPIEZA	1,498	1,513	105	141
REPARACION DE EDIFICIO	7,292	6,877	1,638	625
REP. Y MTTO. VEHICULOS	720	571	97	54
REP. Y MTTO. MOB. Y EQUIPO	448	185	21	4
REP. Y MTTO. EQ. COMPUTO	439	474	99	9
REP. Y MTTO. EQ. MICROFILM	0	0	0	0
REP. Y MTTO. EQ. MEDICO	2,567	1,349	938	162
REP. Y MTTO. EQ. RAYOS X	463	415	101	36
REP. Y MTTO. EQ. CLINICO	102	114	0	0
REP. Y MTTO. MAQ.Y EQUIPO	295	110	52	23
INSTRUMENTAL QUIRURGICO	35	11	9	0
HERRAMIENTAS	65	5	19	2
	<u>18,250</u>	<u>15,354</u>	<u>3,756</u>	<u>1,424</u>

**PENSIONES CIVILES DEL ESTADO DE CHIHUAHUA
GASTOS DE ADMINISTRACION DE SERVICIO MEDICO
DEL MES DE DIC DEL 2019 Y NOV DEL 2019
Y COMPARATIVO AL MES DE DIC DEL 2018
(cifras expresadas en miles de pesos)**

CONCEPTOS	COMPARATIVO		MENSUAL	
	2019	2018	DIC	NOV
OTROS GASTOS:				
AVISOS OFICIALES, PROM. Y PROP.	394	810	84	122
GASTOS DE VIAJE	918	865	101	72
IMPUESTOS Y DERECHOS	170	145	6	12
SUSCRIPCIONES Y LIBROS	16	5	0	0
ATENCION A TERCEROS	1	66	0	0
CONSUMO POR TRABAJO EXTRAORDINARIO	28	34	-0	2
TELEFONO CELULAR	21	25	4	2
	<u>1,550</u>	<u>1,950</u>	<u>194</u>	<u>209</u>
Aplicaciones de efectivo	<u>173,656</u>	<u>166,108</u>	<u>23,169</u>	<u>13,195</u>
DEPRECIACION DE EDIFICIOS	4,630	4,630	386	386
DEPRECIACION EQ. TRANSPORTE	83	276	0	0
DEPRECIACION MAQ. Y EQUIPO	367	366	31	31
DEPRECIACION MOB. Y EQUIPO	1,029	1,156	79	82
DEPRECIACION EQ. MICROFILMACION	0	0	0	0
DEPRECIACION EQ. COMPUTO	1,309	1,816	96	96
DEPRECIACION EQ. MEDICO	1,977	3,623	139	152
DEPRECIACION EQ. LAB. ANALISIS CLINICOS	86	193	6	6
DEPRECIACION EQ. RAYOS X	34	642	2	2
DEPRECIACION DE INVENTARIO DE INMUEBLES	24	24	2	2
	<u>9,537</u>	<u>12,725</u>	<u>741</u>	<u>757</u>
	<u>183,193</u>	<u>178,833</u>	<u>23,910</u>	<u>13,952</u>

**PENSIONES CIVILES DEL ESTADO DE CHIHUAHUA
ESTADOS FINANCIEROS AL 31 DE DICIEMBRE DEL 2019
NOTAS A LOS ESTADOS FINANCIEROS
(cifras expresadas en miles de pesos)**

NOTA 1.- OBJETO SOCIAL DE LA INSTITUCION

Pensiones Civiles del Estado de Chihuahua es un Organismo Público Descentralizado con personalidad jurídica y patrimonio propio, creado mediante decreto 92 del H. Congreso del Estado en el año 1957, que tiene por objeto regular el régimen de seguridad social de los trabajadores al servicio del Gobierno del Estado de Chihuahua, de la Sección XLII del Sindicato Nacional de Trabajadores de la Educación; del Sindicato de Trabajadores al Servicio de Gobierno del Estado, de la Universidad Autónoma de Chihuahua y otros Organismos Públicos Descentralizados.

NOTA 2.- POLITICAS CONTABLES SIGNIFICATIVAS

El 31 de diciembre de 2008 se publicó en el Diario Oficial de la Federación el decreto por el que se expide la Ley General de Contabilidad Gubernamental (LGCG), la cual tiene como objetivo establecer los criterios generales que rigen la contabilidad gubernamental y la emisión de información financiera de los entes públicos, con el fin de lograr su adecuada armonización. Esta Ley es de observancia obligatoria a partir del 1 de enero del 2009, para los poderes Ejecutivo, Legislativo y Judicial de la Federación, los estados y el Distrito Federal; los ayuntamientos de los municipios; los órganos político-administrativos de las demarcaciones territoriales del Distrito Federal; las entidades de la administración pública paraestatal, ya sean federales, estatales o municipales y los órganos autónomos federales y estatales.

Las principales políticas contables son las siguientes:

- a) **RECONOCIMIENTO DE LOS EFECTOS DE LA INFLACION.** Como consecuencia de las nuevas NIF para 2008, en específico la NIF B-10 que define que cuando en un período de tres ejercicios anuales anteriores, la inflación sea igual o mayor a 26% acumulado, se encontrará con un Entorno Económico Inflacionario, de lo contrario, se estará en un Entorno Económico no Inflacionario.

Debido al párrafo anterior y en vista que la inflación por los ejercicios de 2008 al de 2010 se presentó una inflación acumulada de 14.50% se esta en un período de desconexión de la contabilidad inflacionaria, en donde los Estados Financieros de años anteriores deben conservar los efectos de reexpresión; mientras que a partir del ejercicio de 2008 no se reconocerán los efectos de la inflación a menos que se de una inflación acumulada igual o mayor al mencionado 26%.

Por lo tanto, la información referida a 2019, se presenta expresada en unidades monetarias de poder adquisitivo del mes correspondiente.

- b) **CUENTAS POR COBRAR.** Se tiene establecida la política de reconocer como ingresos las recuperaciones de los pagos por pensión dinámica hechos a jubilados y pensionados de las Instituciones afiliadas, la diferencia entre las aportaciones y la pensión estática de los sectores burocracia y magisterio y las aportaciones y la pensión estática y dinámica del Instituto, así como las aportaciones al fondo efectuadas por las mismas y los intereses correspondientes a los préstamos otorgados en el momento que se van devengando, también se registran como ingresos el apoyo en medicamentos que se da a otras instituciones. Adicionalmente cuando se hace necesario se registra una estimación para cuentas de cobro dudoso, basada en estudios específicos de las cuentas por cobrar.
- c) **INVENTARIO DE MEDICAMENTOS, MATERIAL CLINICO Y OTROS** - Se registran a su valor de adquisición, mediante el método de valuación de ultimas entradas, primeras salidas.
- d) **INVENTARIO DE PROVEEDURIA** - Se registran a su valor de adquisición, mediante el método de valuación de ultimas entradas, primeras salidas.
- e) **INMUEBLES, MOBILIARIO Y EQUIPO** - Se registran al costo de adquisición más una actualización basada en avalúos practicados por peritos a Diciembre de 2001 y actualizados por índices hasta el mes de Diciembre de 2007.
- f) **DEPRECIACION** - Se calcula por el método de línea recta en función del valor actualizado de los activos y de la vida probable de los mismos determinada por los valuadores.

En el mes de Junio de 2011 se cambiaron los porcentajes de depreciación al de las tasas fiscales vigentes en la Ley del Impuesto sobre la Renta.

A partir de Enero de 2015 se cambian las tasas de depreciación para cumplir con la Ley General de Contabilidad Gubernamental.

- g) **BENEFICIOS A LOS EMPLEADOS** - Las pensiones a que tienen derecho los trabajadores afiliados al régimen de Pensiones Civiles del Estado de Chihuahua, después de 28 o 30 años de antigüedad, según se trate de mujeres u hombres respectivamente. Se reconocen como costo de los años en que prestan sus servicios. La provisión por dicho concepto está basada en cálculos actuariales aplicando el método denominado: " Crédito Unitario Proyectado ".

NOTA 3.- EFECTIVO

Este rubro se integra de la siguiente forma :

	DIC	NOV
Fondos fijos de caja	\$ 57	\$ 57
Bancos	167,904	180,985
Inversiones temporales	1,785,395	1,710,747
	<u>\$ 1,953,356</u>	<u>\$ 1,891,789</u>

NOTA 4.- FIDEICOMISO PARA PERSONAL

Se tiene constituido Fideicomiso de Administración e Inversión con Banca Santander Serfin, S.A. en favor de los beneficiarios del personal administrativo y médico de la institución, tanto el vigente como el jubilado, para el otorgamiento de apoyo económico en caso de defunción de los empleados y ayuda para gastos de funeral al 31 de diciembre del 2019 el importe del Fideicomiso asciende a \$

NOTA 5.- PRESTACIONES SOCIOECONOMICAS

El importe de este saldo, está representado por los préstamos otorgados por parte de la Institución a los trabajadores al servicio del Gobierno del Estado y otras instituciones Afiliadas y se integra por tipo de préstamo de la siguiente forma:

TIPO DE PRESTAMO	DIC		2019 TOTAL	NOV		2019 TOTAL
	CORTO PLAZO	LARGO PLAZO		CORTO PLAZO	LARGO PLAZO	
Para necesidades extraordinarias	\$ 40,219	\$ -	\$ 40,219	\$ 39,258	\$ -	\$ 39,258
Hipotecarios	500	-	500	356	-	356
	<u>\$ 40,719</u>	<u>\$ -</u>	<u>\$ 40,719</u>	<u>\$ 39,614</u>	<u>\$ -</u>	<u>\$ 39,614</u>

NOTA 6.- INSTITUCIONES AFILIADAS

El saldo de esta cuenta se integra de la siguiente forma :

Institución	MILES DE PESOS 2019					MILES DE PESOS 2019						
	Pensiones	Pensiones Nueva Ley Regularizados	Pensiones Cuentas Individuales	Servicio Médico	Recargos	Total	Pensiones	Pensiones Nueva Ley Regularizados	Pensiones Cuentas Individuales	Servicio Médico	Recargos	Total
Coordinación Estatal de la Tarahumara	-	-	-	-	3	3	-	14	-	-	-	14
Consejo Estatal de Población	-	2	10	-	11	23	-	2	10	-	-	23
Comisión Estatal de Derechos Humanos	9	96	198	-	-	303	4	48	98	-	11	150
C.E.C.Y.T.E.C.H	26	0	0	-	-	27	108	1	-	-	-	(108)
Secretaría de Hacienda Burócratas	20,380	21,416	103,688	31,990	-	177,474	18,023	22,059	103,688	31,741	-	175,511
Secretaría de Hacienda Magisterio	0	0	0	0	38	38	2	105	853	0	38	998
DIF Estatal	3	107	563	-	-	732	2	111	101	-	-	111
FIDEAPECH	-	11	96	-	1,197	1,304	23,087	1	-	-	1,197	36,518
Inst. Chihuahuense de la Salud	11,055	-	-	1,627	-	13,879	-	3,353	-	12,234	-	7,437
Comisión Estatal de Vivienda (COESVI)	560	3,039	2,834	100	-	6,533	563	325	3,421	100	-	523
Inst. Chihuahuense de la Cultura	22	197	32	128	-	347	-	32	-	166	-	242
Junta Central de Agua	5,163	5,698	1,486	7,498	-	19,844	5,778	7,223	1,753	7,708	-	270,793
Junta Mpal. de Agua de Chihuahua	90,728	20,688	6,917	151,127	-	289,460	90,872	20,912	7,263	151,747	-	44,911
Junta Mpal. de Agua de Delicias	11,419	2,865	1,401	29,500	-	45,184	11,310	2,859	1,243	29,500	-	58,377
Junta Mpal. de Agua de Parral	15,856	5,122	4,954	32,370	-	58,303	15,766	5,148	5,093	32,370	-	1,252
Junta Mpal. de Agua Nvo. Casas Gdes.	1,243	41	122	-	-	1,407	1,134	31	88	1	-	13,814
Junta Mpal. de Agua de Ojinaga	2,228	3	457	11,181	-	13,870	2,216	2	416	11,181	-	512
Junta Mpal. de Agua de Aldama	-	-	-	-	-	-	-	-	-	-	-	-
Junta Mpal. de Agua de Saucillo	-	-	-	512	-	512	-	-	-	512	-	-
Junta Mpal. de Agua de Rosales	-	-	-	1,526	-	1,526	-	-	-	1,526	-	-
Junta Mpal. de Agua de Madera	-	-	-	-	-	-	-	-	-	-	-	-
Junta Mpal. de Agua de Meoqui	-	-	-	-	-	-	-	-	-	-	-	-
Junta Mpal. de Agua de Villa Ahumada	-	-	-	242	-	242	-	-	-	242	-	-
Junta Mpal. de Agua de Bocoyna	-	-	-	1,640	-	1,640	-	-	-	1,640	-	-
Junta Mpal. de Agua de Sta. Bárbara	-	-	-	1,602	-	1,602	-	-	-	1,602	-	-
Junta Mpal. de Agua de Guerrero	-	-	-	-	1	1	-	-	-	-	-	-
Junta Mpal. de Agua de San Fco. del Oro	-	-	-	816	-	816	-	-	-	816	-	-
Junta Mpal. de Agua de Camargo	-	-	-	315	-	315	-	-	-	315	-	-
Junta Mpal. de Agua de Buenaventura	-	-	-	311	-	311	-	-	-	329	-	-
Junta Mpal. de Agua de Jiménez	-	-	-	3,718	-	3,718	-	-	-	3,718	-	-
Junta Mpal. de Agua de Guadalupe	-	-	-	1,887	-	1,887	-	-	-	1,914	-	-
Prom.de la Industria Chihuahuense	-	29	48	-	-	78	0	58	96	-	-	155
Sindicato Nac.Trabajadores Gob.Edo.	-	-	-	-	-	-	-	-	-	-	-	-
Universidad Autónoma de Chihuahua	184,813	10,153	101,156	176,536	-	472,658	200,936	12,935	98,386	176,508	-	488,765
Inst. Chihuahuense del Deporte	43	849	728	-	-	1,620	36	782	1,372	-	-	2,190
Inst. Chihuahuense de la Juventud	1	-	14	-	14	28	1	-	100	0	11	112
Junta de Asistencia Privada	-	-	493	-	32	525	-	-	493	-	32	525
Instituto Chihuahuense para la Transparencia	242	35	172	-	-	449	244	70	345	40	-	699
Instituto Chihuahuense de Infraestructura	2	31	112	-	55	200	4	62	358	-	-	425
C.O.E.C.Y.T.E.C.H	-	8	38	-	-	45	-	8	26	-	-	34
Instituto Estatal Electoral	2	36	2	-	-	139	2	54	152	-	-	209
Subsistema de Preparatoria Abierta	4	796	617	-	-	1,418	547	790	2,294	-	-	2,537
Tribunal Estatal Electoral	1	15	68	-	-	84	4	45	206	40	-	215
Instituto Chihuahuense de la Mujer	38	152	15	-	-	1,475	36	149	1,260	3	-	1,441
Congreso del Estado de Chihuahua	29	49	109	0	-	186	85	48	95	-	-	58
Secretaría de Comunicaciones y Obras Públicas	2,413	673	2,964	-	-	6,069	2,311	631	3,056	46	-	5,953
Supremo Tribunal de Justicia	232	127	589	4	-	951	224	127	586	4	-	932
Poder Legislativo	49	10	85	-	-	144	107	20	169	-	-	297
Auditoría Superior del Estado	-	-	-	-	-	-	-	-	-	-	-	-
Subsidios a Cargo de la Secretaría de Hacienda	\$ 346,559	\$ 72,296	\$ 231,361	\$ 454,629	\$ 1,351	\$ 1,106,196	\$ 371,951	\$ 77,918	\$ 233,076	\$ 467,123	\$ 1,289	\$ 1,151,356
Subsidio Nómina de Jubilados	-	-	-	-	-	-	-	-	-	-	-	-
Subsidio Gastos de Operación	-	-	-	-	-	-	-	-	-	-	-	-
Total	346,559	72,296	231,361	454,629	1,351	1,490,061	371,951	77,918	233,076	467,123	1,289	1,553,344

401,988

383,865

NOTA 7.- ALMACEN DE MEDICINAS , MATERIAL CLINICO Y OTROS

	DIC 2019	NOV 2019
Almacén de medicinas	\$ 80,588	\$ 113,592
Almacén de Rayos X	520	481
Almacén de Laboratorio	7,752	6,736
Almacén de materiales médicos	8,380	10,308
Almacén de proveeduría	1,364	1,413
	<u>\$ 98,603</u>	<u>\$ 132,530</u>

NOTA 8.- INMUEBLES,MAQUINARIA Y EQUIPO

El saldo de esta cuenta se integra de la siguiente forma:

CONCEPTO	Importe Histórico	Actualización de la inversión	DIC 2019		NETO		Porcentaje de Depreciación
			TOTAL	Depreciación Acumulada	DIC 2019	NOV 2019	
Terrenos	\$ 26,843	\$ 37,638	\$ 64,481	\$ -	\$ 64,481	\$ 64,481	
Edificios	141,401	58,941	200,342	64,549	135,793	135,793	3.30%
Construcciones en Proceso	399,614	0	399,614	0	399,614	399,614	
Muebles de Oficina y Estantería	9,138	2,937	12,075	9,817	2,258	2,301	10%
Muebles Excepto de Oficina y Estantería	36	64	100	92	8	9	10%
Equipo de Computo Y Tecnologías de la Información	27,900	989	28,889	26,943	1,946	2,024	33.33%
Otros Mobiliarios y Equipos de Administración	4,203	1,034	5,237	3,803	1,434	1,460	10%
Equipos y Aparatos Audiovisuales	647	28	675	645	30	31	33.33%
Aparatos Deportivos	437	0	437	253	184	190	20%
Cámaras Fotográficas y de Video	192	1	193	193	0	0	33.33%
Otros Mob. Y Equipo Educativo y Recreativo	37	0	37	35	2	3	20%
Aparatos Médicos	48,728	6,201	54,929	50,769	4,160	4,280	20%
Vehículos y Equipo Terrestre	8,833	185	9,018	8,869	149	149	20%
Otros Equipos de Transporte	116	7	123	117	6	6	20%
Sist. De Aire Acond., Calef. Y de Refrig. Ind. Y Comer	4,356	1,810	6,166	4,436	1,730	1,757	10%
Equipo de Comunicación y Telecomunicación	3,359	251	3,610	2,955	655	676	10%
Herramientas y Máquinas-Herramientas	220	60	280	201	79	81	10%
Otros Equipos	361	0	361	245	116	119	10%
	<u>\$ 676,421</u>	<u>\$ 110,146</u>	<u>\$ 786,567</u>	<u>\$ 173,922</u>	<u>\$ 612,645</u>	<u>\$ 612,974</u>	

En el mes de Mayo de 2002 se efectuó un ajuste a los activos fijos y a la depreciación acumulada con base al párrafo 3.2 del primer documento de adecuaciones al boletín B-10 que señala que cuando existan indicios de que los valores actualizados sean excesivos en proporción con su valor de uso, es procedente hacer la reducción correspondiente. Por tal motivo se procedió a realizar un avalúo al 31 de diciembre de 2001 practicado por Valuaciones, Consultores y Asesores, S.C. quienes son Peritos Valuadores con registro ante la Comisión Nacional Bancaria y de Valores.

NOTA 9.- PRESTAMOS BANCARIOS

Al 31 de diciembre del 2019, no se tiene ningún adeudo

NOTA 10.- APORTACIONES AL FONDO DE PENSIONES DE ASEGURADOS

A partir de la entrada en vigor de la Nueva Ley de Pensiones Civiles del Estado, el Instituto cuenta con dos esquemas para la administración de los fondos de pension.

a) Los que continúan cotizando bajo el amparo de la derogada Ley y sus regularizados dados de alta hasta antes de la entrada en vigor de la Nueva Ley de Pensiones, siendo el 31 de diciembre de 2013, dichos montos se integran por las aportaciones que realizan los trabajadores al servicio del Gobierno del Estado, de la Universidad Autónoma de Chihuahua y de las instituciones afiliadas al régimen de seguridad social de la Institución y representa las cantidades entregadas por ellos.

En caso de que el trabajador se separe y no tenga derecho a pensión por antigüedad o invalidez, las aportaciones que haya efectuado le serán devueltas.

b) De conformidad con la entrada en vigor de la nueva Ley de Pensiones Civiles del Estado de Chihuahua, vigente a partir del 1 de enero 2014, existe el nuevo esquema de Cuentas Individuales, las cuales se integran por las aportaciones patronales y las cuotas de los trabajadores al servicio del Gobierno del Estado, de la Universidad Autónoma de Chihuahua y de las Instituciones afiliadas incorporadas al nuevo régimen de seguridad social y representa las cantidades entregadas por ambos.

En caso de que el trabajador se separe y no tenga derecho a pensión por antigüedad o invalidez, tendrá derecho a que el saldo de su cuenta individual sea manejado por el Instituto hasta el momento en que el titular alcance la edad correspondiente al factor 80, Art. 70 de la Ley de Pensiones Civiles del Estado.

NOTA 11.- CONTINGENCIAS

Para la determinación del costo neto del período y del pasivo correspondiente relativo a remuneraciones por terminación y retiro de los trabajadores afiliados al régimen de la Institución se aplicaron las disposiciones de la Norma de Información Financiera (NIF) D-3 " Beneficios a los Empleados " emitida por el Consejo Mexicano para la Investigación y Desarrollo de Normas de Información Financiera, A.C. (CINIF). El cálculo está elaborado sobre la base de que la institución absorbe el pago de las pensiones estáticas, pues los incrementos derivados de las pensiones dinámicas continúan a cargo de los patrones de los trabajadores.

El siguiente cuadro resume los datos y cifras de mayor relevancia, tomados del estudio actuarial elaborado por actuarios independientes al 31 de Diciembre del 2018.

Reserva Final 2018	\$	<u>90,962,951</u>
Activo del Plan	-	-
Pagos Esperados	-	<u>5,523,386</u>
Reserva Total - Pagos Efectuados		85,439,565
Costo neto del período	+	12,752,177
Pasivo Neto Proyectado 2018		<u><u>98,191,742</u></u>

Los cálculos que sirvieron de base para el registro de las obligaciones al retiro de los trabajadores, fueron practicados por Valuaciones Actuariales, S.C. Actuarios independientes certificados en pasivos contingentes No. 15.

Enseguida se definen algunos de los conceptos más importantes :

- Obligaciones por beneficios definidos (OBD) - Pasivo que representa el valor presente total de los beneficios devengados de acuerdo con los años de servicio prestados que la Institución espera pagar al empleado jubilado o a sus beneficiarios, correspondientes a los planes de beneficios al retiro y, al empleado rescindido, por terminación por causas distintas a la reestructuración.

- Obligaciones por beneficios adquiridos (OBA) - Pasivo que representa el valor presente de los beneficios de la OBD que ha dejado de ser contingente en relación con la vida laboral remanente del empleado, por lo que éste ya tiene derecho a recibirlos, en el presente o en el futuro, Al alcanzar su edad de jubilación o a partir de ésta, y no están condicionados por una relación de trabajo en el futuro.

- Activos del plan - Son los recursos que han sido específicamente destinados para cubrir los beneficios al retiro.

- Ganancias o pérdidas actuariales (GPA) - Es el resultado de los cambios a los supuestos utilizados para calcular la OBD, principalmente en las hipótesis demográficas, además de cambios a la vida laboral remanente o a los supuestos sobre los que se determina la OBD; así como a los ajustes que resulten de la valuación de los activos del plan conforme a las NIF particulares y por la cuantificación de su rendimiento estimado de acuerdo con una tasa esperada.

- Partidas pendientes de amortizar (PPA) - Están constituidas por el saldo del servicio pasado y por el saldo de pérdidas actuariales, aún no amortizados.

- Pasivo Neto proyectado (PNP) - Resulta de la OBD menos los activos del plan y menos (o más) las partidas pendientes de amortizar.

- Costo neto del período - Representa la cantidad reconocida en los resultados del ejercicio, como consecuencia del plan. Se integra por el costo laboral del servicio actual del pasado, costo financiero, rendimiento esperado de los activos del plan y de la ganancia o pérdida actuarial neta.

Al 31 de diciembre del 2019 la Institución tiene registrado un pasivo de \$98,191,742 y el cargo a resultados por este mes ascendió a la cantidad de \$602,399 por pensiones liquidadas.

NOTA 12.- PATRIMONIO

RESERVA PATRIMONIAL

Representa el déficit acumulado a través de los años, en la comparación de los costos y gastos contra los ingresos provenientes de aportaciones de instituciones y de asegurados que se jubilan, correspondientes a ejercicios anteriores e incluye una reserva técnica que representa un porcentaje que se separó de la cuenta de reserva patrimonial por los ejercicios de 1979 a 1982, determinado por un cálculo actuarial, con la finalidad de garantizar las prestaciones de la Ley de Pensiones.

NOTA 13.- ENTORNO FISCAL

La institución no es contribuyente del impuesto sobre la renta, y tiene únicamente las obligaciones de retener y enterar el impuesto y exigir la documentación que reúna los requisitos fiscales, cuando hagan pagos a terceros y estén obligado a ello, tal como se establece en el artículo 86 de la Ley del Impuesto sobre la Renta.

NOTA 14.- DERECHOHABIENCIA

Al 31 de diciembre del 2019, los derechohabientes registrados ante el servicio médico de Pensiones Civiles del Estado por Dependencia son los siguientes:

CLAVE	DEPENDENCIA	ASEG.	BENEF.	TOTAL	COSTO POR DEPENDENCIA	% POR DEPENDENCIA
1	PODER LEGISLATIVO	305	225	530	11,682	0.63%
2	PODER EJECUTIVO	5,079	5,630	10,709	236,045	12.68%
3	PODER JUDICIAL	3,801	4,071	7,872	173,513	9.32%
4	MAGISTERIO	22,404	22,413	44,817	987,847	53.07%
5	UNIVERSIDAD AUTONOMA DE CHIHUAHUA	3,952	4,802	8,754	192,954	10.37%
6	JUNTA MUNICIPAL DE AGUA - CHIHUAHUA	1,148	1,928	3,076	67,801	3.64%
7	JUNTA CENTRAL DE AGUA	79	94	173	3,813	0.20%
8	PENSIONES CIVILES DEL ESTADO	1,947	2,253	4,200	92,575	4.97%
9	INSTITUTO CHIHUAHUENSE DE SALUD	394	170	564	12,432	0.67%
10	S.T.S.G.E.	4	5	9	198	0.01%
14	JUNTA DE ASISTENCIA PRIVADA	1	1	2	44	0.00%
18	F.I.D.E.A.P.E.CH.	1	0	1	22	0.00%
20	JUNTA MUNICIPAL DE AGUA - DELICIAS	191	316	507	11,175	0.60%
21	JUNTA MUNICIPAL DE AGUA - N.C.GDES.	103	147	250	5,510	0.30%
22	JUNTA MUNICIPAL DE AGUA - OJINAGA	46	72	118	2,601	0.14%
23	JUNTA MUNICIPAL DE AGUA - PARRAL	146	234	380	8,376	0.45%
25	PROMOTORA DE LA INDUSTRIA CHIHUAHUENSE	6	8	14	309	0.02%
28	CONSEJO ESTATAL DE POBLACION	4	1	5	110	0.01%
30	DESARROLLO INTEGRAL DE LA FAMILIA	59	39	98	2,160	0.12%
31	INSTITUTO DE LA VIVIENDA DEL ESTADO DE CHIH.	6	2	8	176	0.01%
35	JUNTA MUNICIPAL DE AGUA - VILLA AHUMADA	19	26	45	992	0.05%
36	JUNTA MUNICIPAL DE AGUA - ALDAMA	47	76	123	2,711	0.15%
38	JUNTA MUNICIPAL DE AGUA - BOCOYNA	28	37	65	1,433	0.08%
39	JUNTA MUNICIPAL DE AGUA - BUENAVENTURA	29	61	90	1,984	0.11%
40	JUNTA MUNICIPAL DE AGUA - CAMARGO	71	125	196	4,320	0.23%
41	JUNTA MUNICIPAL DE AGUA - GPE., D.B.	21	22	43	948	0.05%
42	JUNTA MUNICIPAL DE AGUA - GUERRERO	29	28	57	1,256	0.07%
43	JUNTA MUNICIPAL DE AGUA - JIMENEZ	65	124	189	4,166	0.22%
44	JUNTA MUNICIPAL DE AGUA - MADERA	25	39	64	1,411	0.08%
45	JUNTA MUNICIPAL DE AGUA - MEOQUI	60	99	159	3,505	0.19%
46	JUNTA MUNICIPAL DE AGUA - ROSALES	16	15	31	683	0.04%
47	JUNTA MUNICIPAL DE AGUA - SAN FCO. ORO	15	13	28	617	0.03%
48	JUNTA MUNICIPAL DE AGUA - STA. BARBARA	17	25	42	926	0.05%
49	JUNTA MUNICIPAL DE AGUA - SAUCILLO	17	22	39	860	0.05%
54	COMISION ESTATAL DE DERECHOS HUMANOS	8	15	23	507	0.03%
55	CECYTECH	41	58	99	2,182	0.12%
56	INSTIT CHIH DEL DEPORTE Y CULTURA FISICA	5	13	18	397	0.02%
57	INSTITUTO CHIHUAHUENSE DE LA JUVENTUD	3	0	3	66	0.00%
59	INSTITUTO CHIHUAHUENSE PARA LA TRANSPARENC	1	1	2	44	0.00%
60	TRIBUNAL ESTATAL ELECTORAL	5	14	19	419	0.02%
63	INSTITUTO DE INNOVACIÓN Y COMPETITIVIDAD	1	1	2	44	0.00%
66	CONGRESO DEL ESTADO DE CHIHUAHUA	339	421	760	16,752	0.90%
69	AUDITORIA SUPERIOR DEL ESTADO	107	158	265	5,841	0.31%
	TOTAL	40,645	43,804	84,449	1,861,407	100.00%

*SE CUENTA UNA SOLA VEZ EL ASEGURADO INDEPENDIEMENTE DE LAS PLAZAS QUE TENGA Y DEPENDENCIAS EN LAS QUE LABORA.

NOTA: INFORMACION DE DERECHOHABIENTES PROPORCIONADA POR EL DEPARTAMENTO DE AFILIACION Y VIGENCIA

NOTA 15.- DESGLOSE DEL COSTO DEL SERVICIO MEDICO

El costo del servicio médico al 31 de diciembre de 2019 es el siguiente (miles de pesos):

CONCEPTO	SUBROGADOS		P.C.E.		TOTAL
	HOSPITALES	OTROS	DIRECTOS	OTROS	
ASISTENCIA	43,141	-	-	-	43,141
DERECHO DE SALA	41,301	-	-	-	41,301
AUXILIARES DE DIAGNOSTICO	69,358	113,677	-	-	183,035
TRATAMIENTOS	14,339	39,556	-	-	53,895
EQUIPO	43,206	10,639	-	-	53,844
SERV. PROF. POR EVENTO	9,401	19,662	-	-	29,063
PROTESIS	43,475	-	-	-	43,475
SERVICIOS PROFESIONALES POR HORA	-	125	-	-	125
MEDICAMENTOS CLINICAS	202,730	-	-	-	202,730
MATERIAL DE CURACION CLINICAS	101,476	-	-	-	101,476
MEDICAMENTO SUBROGADO	-	41,351	-	-	41,351
MEDICAMENTOS FARMACIAS PCE	-	-	559,297	-	559,297
MATERIAL DE CURACION PCE	-	-	44,518	-	44,518
NOMINA	-	-	290,499	136,443	426,942
SERVICIOS : BASICOS, APOYO Y GENERALES	-	-	-	37,213	37,213
TOTAL	568,428	225,009	894,314	173,656	1,861,407

NOTA 16.- JUBILADOS Y PENSIONADOS

Jubilados y Pensionados por dependencia al 31 de diciembre de 2019

DEPENDENCIA	ESTATUS			TOTAL DE PERSONAS
	JUBILADOS	PENSIONADOS	P.V.O.	
01 PODER LEGISLATIVO	39	88	293	420
02 BUROCRATAS	1,685	1,004	724	3,413
03 MAGISTERIO	9,545	1,210	1,020	11,775
04 PODER JUDICIAL	360	106	95	561
05 UNIVERSIDAD AUTONOMA DE CHIHUAHUA	952	342	238	1,532
06 JUNTA MUNICIPAL DE AGUA - CHIHUAHUA	216	100	77	393
07 JUNTA CENTRAL DE AGUA	33	18	8	59
08 PENSIONES CIVILES DEL ESTADO	512	271	100	883
09 INSTITUTO CHIHUAHUENSE DE SALUD	220	118	13	351
14 JUNTA DE ASISTENCIA PUBLICA	1	0	0	1
18 F.I.D.E.A.P.E.CH.	0	1	0	1
20 JUNTA MUNICIPAL DE AGUA - DELICIAS	24	31	11	66
21 JUNTA MUNICIPAL DE AGUA - N.C.GDES.	21	6	0	27
21 JUNTA MUNICIPAL DE AGUA - OJINAGA	0	8	1	9
21 JUNTA MUNICIPAL DE AGUA - PARRAL	9	29	6	44
25 PROMOTORA DE LA INDUSTRIA CHIHUAHUENSE	2	4	0	6
28 CONSEJO ESTATAL DE POBLACION	2	2	0	4
30 DESARROLLO INTEGRAL DE LA FAMILIA	29	26	8	63
31 COMISION ESTATAL DE VIVIENDA	4	3	1	8
54 COMISION ESTATAL DE DERECHOS HUMANOS	1	5	5	11
55 CECYTECH	2	9	1	12
56 INSTIT. CHIH. DEL DEPORTE Y CULTURA FISICA	4	1	4	9
57 INSTITUTO CHIHUAHUENSE DE LA JUVENTUD	2	0	0	2
58 INSTITUTO ESTATAL ELECTORAL	1	0	0	1
61 INSTITUTO CHIHUAHUENSE LA MUJER	0	1	0	1
62 ICHIFE	0	1	1	2
67 SECRETARIA DE COMUNICACIÓN Y OBRAS PUBLICAS	4	2	0	6
Total	13,668	3,386	2,606	19,660

NOTA: INFORMACION PROPORCIONADA POR EL DEPARTAMENTO DE JUBILADOS Y PENSIONADOS

NOTA 17.- RECARGOS POR ADEUDOS DE INSTITUCIONES AFILIADAS

Al 31 de diciembre de 2019 se tiene registrado en cuentas de orden, recargos por adeudos de Instituciones Afiliadas cuyo saldo se desglosa a continuación (miles de pesos):

DEPENDENCIA	IMPORTE	
	DIC	2019
200 Coordinación Estatal de la Tarahumara	0	59
300 Consejo Estatal de Población	0	25
400 Comisión Estatal de Derechos Humanos	0	56
500 C.E.C.Y.T.E.CH	-11	3
610 Secretaría de Hacienda Burócratas	7,191	277,742
700 DIF Estatal	4	310
800 FIDEAPECH	0	21
900 Inst. Chihuahuense de la Salud	153	50,989
1000 Comisión Estatal de Vivienda (COESVI)	85	3,771
1100 Inst. Chihuahuense de la Cultura	0	1,886
1200 Junta Central de Agua	223	21,141
1300 Junta Mpal. de Agua de Chihuahua	2,949	178,829
1400 Junta Mpal. de Agua de Delicias	440	23,640
1500 Junta Mpal. de Agua de Parral	585	24,808
1600 Junta Mpal. de Agua Nvo. Casas Gdes.	21	1,428
1700 Junta Mpal. de Agua de Ojinaga	150	6,376
1800 Junta Mpal. de Agua de Aldama	1	22
1900 Junta Mpal. de Agua de Saucillo	6	266
2000 Junta Mpal. de Agua de Rosales	0	0
2100 Junta Mpal. de Agua de Madera	22	945
2200 Junta Mpal. de Agua de Meoquí	0	22
2300 Junta Mpal. de Agua de Villa Ahumada	4	222
2400 Junta Mpal. de Agua de Bocoyna	18	829
2500 Junta Mpal. de Agua de Sta. Bárbara	13	452
2600 Junta Mpal. de Agua de Guerrero	0	12
2700 Junta Mpal. de Agua de San Fco. del Oro	11	343
2800 Junta Mpal. de Agua de Camargo	4	861
2900 Junta Mpal. de Agua de Buenaventura	2	171
3000 Junta Mpal. de Agua de Jiménez	57	2,216
3100 Junta Mpal. de Agua de Guadalupe	11	609
3200 Promotora de la Industria Chihuahuense	0	568
3800 Sindicato de Burocratas	0	630
4000 Universidad Autónoma de Chihuahua	11,267	276,596
4100 Inst. Chihuahuense del Deporte	21	990
4200 Inst. Chihuahuense de la Juventud	-3	38
4300 Junta de Asistencia Privada	7	102
4400 Instituto Chihuahuense para la Transparencia	7	120
4500 Instituto Chihuahuense de Infraestructura Física y Educativa	0	68
4600 C.O.E.C.Y.T.E.CH	0	120
4700 Instituto Estatal Electoral	0	32
4800 Subsistema de Preparatoria Abierta	-178	2,645
4900 Escuela Normal Superior	0	0
5000 Tribunal Estatal Electoral de Chihuahua	0	39
5100 Instituto Chihuahuense de la Mujer	0	41
5200 Congreso del Estado de Chihuahua	62	466
5300 Secretaría de Comunicaciones y Obras Públicas	0	3
5400 Tribunal Superior de Justicia	998	11,194
5500 Congreso del Estado de Chihuahua	51	269
5400 Auditoría Superior	0	68
	24,172	892,045

TOTAL

NOTA: INFORMACION PROPORCIONADA POR EL DEPARTAMENTO DE INGRESOS

NOTA 18.- ANALISIS MENSUAL POR OBJETO DEL GASTO

COG	CONCEPTO	EJERCIDO A DIC 2019	EJERCIDO A DIC 2018	VARIACION
11301	SUELDO	222,354,371	217,792,522	4,561,849
12201	SUELDOS BASE A PERSONAL EVENTUAL	18,977,240	26,596,183	-7,618,943
13101	PRIMA DE ANTIGÜEDAD	4,007,926	4,619,301	-611,375
13107	QUINQUENIO 1	17,626,597	15,023,873	2,602,724
13201	GRATIFICACION ANUAL	25,495,358	24,294,609	1,200,749
13202	PRIMA VACACIONAL	7,775,158	7,203,560	571,598
13301	HORAS EXTRAS	676,991	794,556	-117,565
13401	COMPENSACIONES	13,661,495	16,372,981	-2,711,486
13430	COMPENSACIONES POR TIEMPO EXTRA FIJO	4,971,660	10,206,239	-5,234,579
13434	BONO DE RIESGO	15,353,656	14,068,159	1,285,496
14301	APORTACIONES PARA EL FONDO PROPIO	36,096,963	6,409,251	29,687,711
15201	INDEMNIZACIONES	3,844,784	6,808,117	-2,963,332
15301	PRESTACIONES Y HABERES DE RETIRO	0	0	0
15402	BONO DE GUARDERIA	145,996	121,426	24,570
15407	DESPENSA	9,493,169	9,394,197	98,972
15408	GASTOS FUNERARIOS	1,802,067	988,566	813,501
15501	APOYO SUPERACION ACADEMICA	10,949,460	10,964,133	-14,673
15507	BECAS AL TRABAJADOR	117,403	134,661	-17,258
15905	BECAS PARA LOS HIJOS DE LOS EMPLEADOS	1,054,479	892,083	162,396
15912	DIAS ECONOMICOS	2,025,441	1,982,692	42,749
17145	ESTIMULO A LA PERMANENCIA	234,879	558,057	-323,179
17104	ESTIMULOS AL DESEMPEÑO DE LA CALIDAD EN EL SEI	13,234,252	11,974,560	1,259,692
17146	OTROS ESTIMULOS	2,881,505	2,766,047	115,458
17162	ESTIMULO AL DESEMPEÑO LABORAL	1,619,895	1,068,107	551,788
17112	BONOS ANUALES Y ESPECIALES	1,893,546	1,781,151	112,395
17109	PUNTUALIDAD Y ASISTENCIA	15,711,093	14,724,539	986,553
21101	MATERIALES, UTILES Y EQUIPOS MENORES DE OFICINA	1,560,913	1,704,458	-143,545
21401	MATERIALES, UTILES Y EQUIPOS MENORES DE TECNICO	849,019	795,765	53,254
21501	MATERIAL IMPRESO E INFORMACION DIGITAL	16,300	5,311	10,989
21601	MATERIAL DE LIMPIEZA	1,796,582	1,802,688	-6,106
21701	MATERIALES Y UTILES DE ENSEÑANZA	15,450	25,376	-9,926
21802	IMPRESIONES OFICIALES, FORMATOS Y FORMAS VALIDAS	12,667	13,832	-1,165
22101	PRODUCTOS ALIMENTICIOS PARA PERSONAS	227,367	275,372	-48,006
22301	UTENSILIOS PARA EL SERVICIO DE ALIMENTACION	10,080	12,206	-2,126
24601	MATERIAL ELECTRICO Y ELECTRONICO	0	0	0
25301	MEDICINAS Y PRODUCTOS FARMACEUTICOS	803,376,941	740,126,654	63,250,287
25401	MATERIALES, ACCESORIOS Y SUMINISTROS MEDICOS	186,362,018	171,222,640	15,139,378
25501	MATERIALES, ACCESORIOS Y SUMINISTROS DE LABORATORIO	3,107,362	2,675,169	432,194
26101	COMBUSTIBLES	1,637,672	1,593,159	44,514
27101	VESTUARIO Y UNIFORMES	1,431,998	127,713	1,304,285
29201	REFACCIONES Y ACCESORIOS MENORES DE EDIFICIOS	809,118	762,558	46,560
29301	REFACCIONES Y ACCESORIOS MENORES DE MOBILIDAD Y EQUIPOS	448,298	184,917	263,381
29401	REFACCIONES Y ACCESORIOS MENORES DE EQ. DE COMPUTO	440,084	474,237	-34,153
29501	REFACCIONES Y ACCESORIOS MENORES DE EQUIPO ELECTRONICO	1,508,523	895,690	612,833
29601	REFACCIONES Y ACCESORIOS MENORES DE EQUIPO MECANICO	3,598	2,854	743
29801	REFACCIONES Y ACCESORIOS MENORES DE MAQUINARIA	359,790	114,615	245,175
31101	ENERGIA ELECTRICA	4,016,962	4,446,331	-429,369
31201	GAS	427,304	516,265	-88,961
31301	AGUA	895,221	658,549	236,672
31401	TELEFONIA TRADICIONAL	337,918	347,342	-9,424
31501	TELEFONIA CELULAR	20,944	24,850	-3,906
31601	SERVICIOS DE TELECOMUNICACIONES Y SATELITES	309,062	254,833	54,229
31701	SERVICIOS DE ACCESO A INTERNET, REDES Y PROCESAMIENTO	1,036,943	1,053,305	-16,362
31801	SERVICIOS POSTALES Y TELEGRAFICOS	629,489	680,337	-50,848
32201	ARRENDAMIENTO DE EDIFICIOS	698,218	656,243	41,975
32301	ARRENDAMIENTO DE MOBILIARIO Y EQ. DE ADMINISTRACION	1,456,144	1,315,095	141,049
32401	ARRENDAMIENTO DE EQUIPO E INSTRUMENTAL MEDICO	43,205,748	41,148,532	2,057,216
32701	ARRENDAMIENTO DE ACTIVOS INTANGIBLES	64,048	504,752	-440,703
33101	SERVICIOS LEGALES, DE CONTABILIDAD, AUDITORIA Y FISCAL	3,544,928	2,442,797	1,102,131
33801	SERVICIOS DE VIGILANCIA	3,725,925	3,131,157	594,768
33901	SERVICIOS PROFESIONALES, CIENTIFICOS Y TECNICOS	361,199,341	361,180,682	18,659
34101	SERVICIOS FINANCIEROS Y BANCARIOS	504,861	609,345	-104,484
34501	SEGURO DE BIENES PATRIMONIALES	466,802	467,265	-464
34701	FLETES Y MANIOBRAS	0	0	0
35101	CONSERVACION Y Y MTTO. MENOR DE INMUEBLES	1,324,012	1,247,823	76,189
35401	INSTALACION, REPARACION Y MTTO. DE EQUIPO E INSTRUMENTAL	1,658,606	992,243	666,362
35501	REPARACION Y MANTENIMIENTO DE EQUIPO DE TRABAJO	715,952	567,999	147,953
35801	SERVICIOS DE LIMPIEZA Y MANEJO DE DESECHOS	5,222,492	4,921,967	300,524
36103	PUBLICACIONES EN PRENSA (USO EXCLUSIVO COORDINACION)	394,400	809,932	-415,532
36105	CARTELERA (USO EXCLUSIVO COORDINACION COMUNICACION)	0	0	0
37501	VIATICOS EN EL PAIS	929,019	890,524	38,495
38201	GASTOS DE ORDEN SOCIAL	144,585	250,156	-105,571
38504	REUNIONES DE TRABAJO	1,076	66,470	-65,394
39201	IMPUESTOS Y DERECHOS	170,022	144,542	25,480
45101	PENSIONADOS	204,191,210	235,037,421	-30,846,211
45102	DIFERENCIAL DE PENSION ESTATICA	3,209,609,743	1,628,851,636	1,580,758,107
45103	PENSION POR VIUDEZ Y ORFANDAD	232,829,526	224,229,391	8,600,135
45201	JUBILADOS	2,241,795,546	3,104,087,750	-862,292,204
45901	OTRAS PENSIONES Y JUBILACIONES	301,814	109,458	192,355
42301	CEDEFAM	0	20,834,200	-20,834,200
51101	MUEBLES DE OFICINA Y ESTANTERIA	0	163,676	-163,676
51901	OTROS MOBILIARIOS Y EQUIPOS	338,818	0	338,818
52201	APARATOS DEPORTIVOS	0	0	0
56401	MAQUINARIA, OTROS EQUIPOS Y HERRAMIENTAS	163,224	279,316	-116,092
56501	EQUIPOS DE COMUNICACION	0	0	0
56601	EQUIPO DE GENERACION ELECTRICA	0	0	0
53101	EQUIPO MEDICO	1,345,273	1,318,914	26,359
51501	EQUIPO DE COMPUTO Y TECNOLOGIAS DE LA INFORMACION	588,467	2,060,363	-1,471,896
TOTAL		7,760,242,803	6,976,656,243	782,292,201

Derechohabientes con Servicio Médico Comparativo 2013-2019

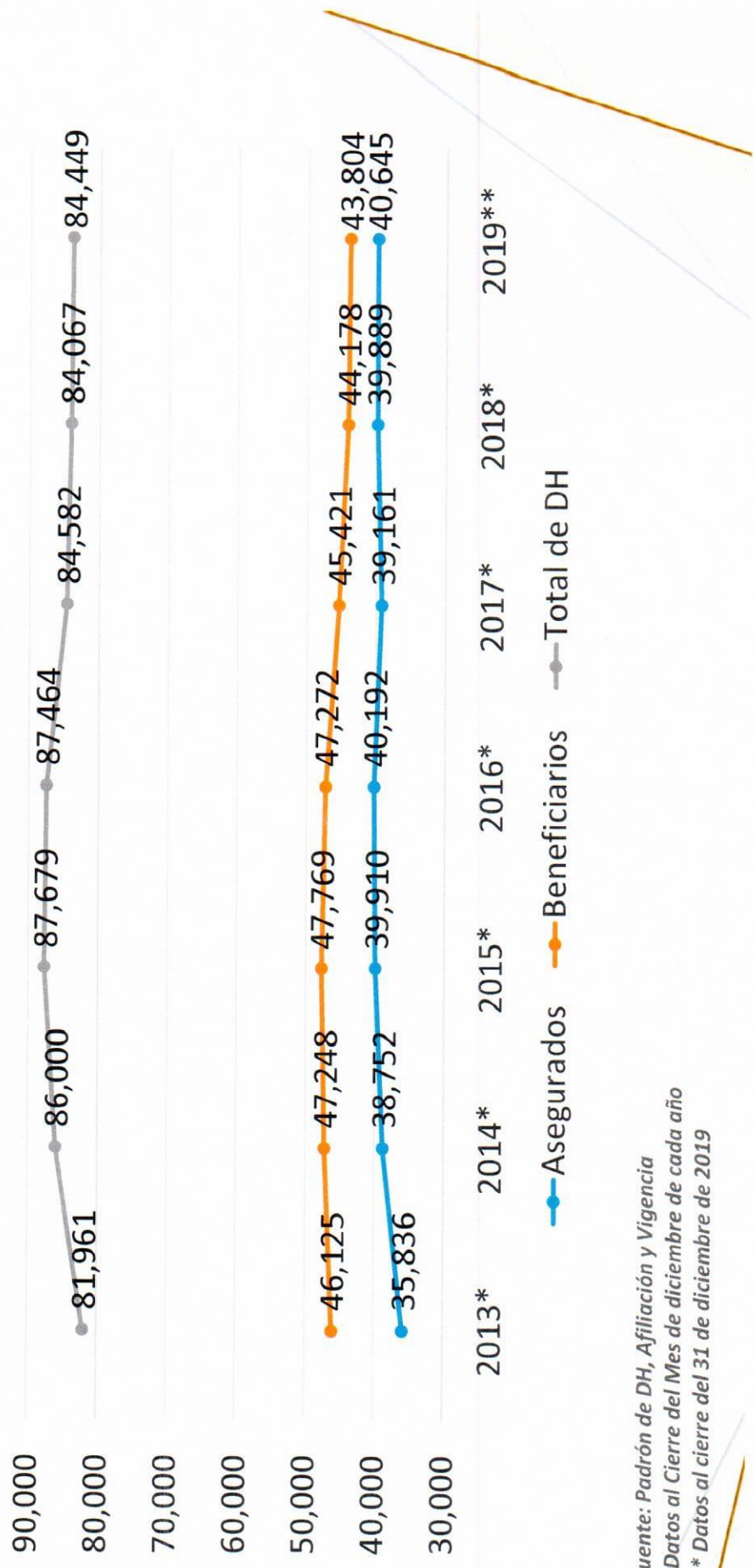

Fuente: Padrón de DH, Afiliación y Vigencia
 *Datos al Cierre del Mes de diciembre de cada año
 ** Datos al cierre del 31 de diciembre de 2019

Total de Derechohabientes 84,449 distribuidos por Delegación Regional al 31 de diciembre de 2019



PENSIONES CIVILES
DEL ESTADO DE CHIHUAHUA



Fuente: Padrón de DH, Afiliación y Vigencia.

Trabajadores que aportan al Fondo Propio al 31 de diciembre de 2019

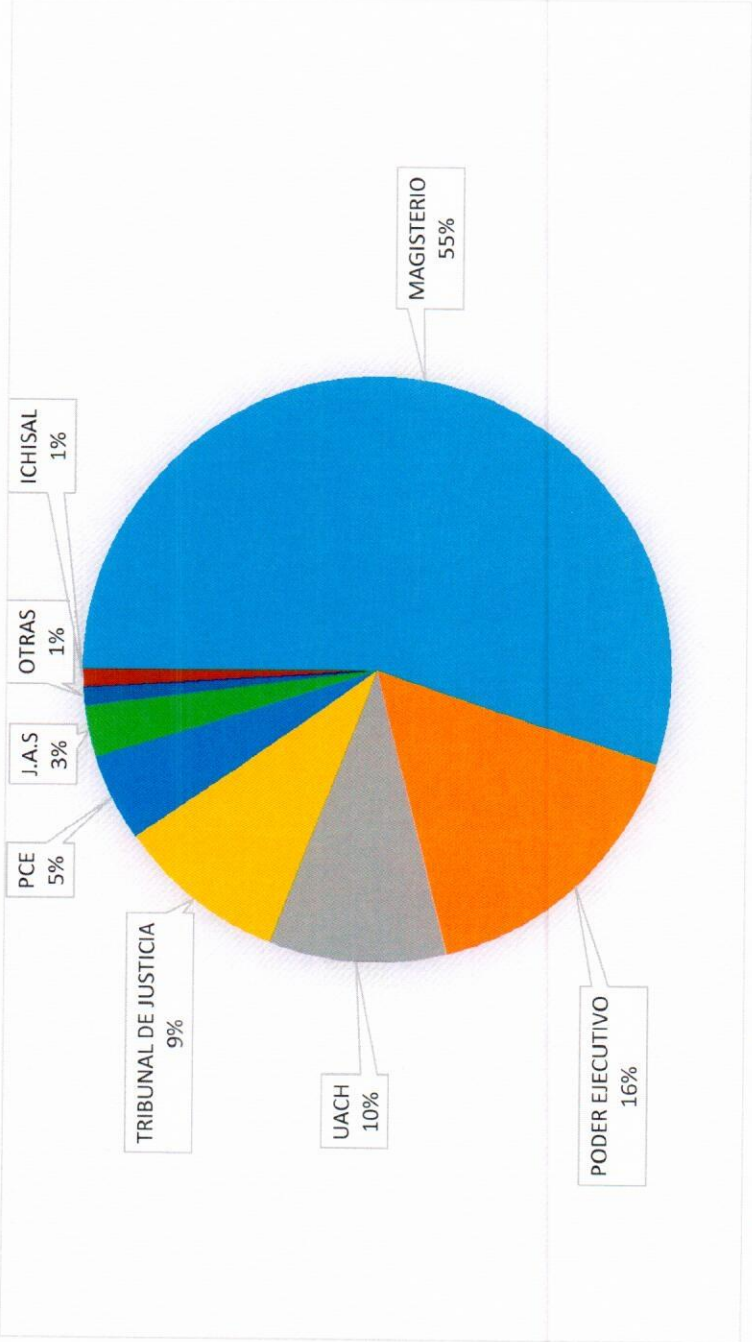

Total
Asegurados
Activos 40,645

Fuente: Padrón de DH, Afiliación y Vigencia.

Comparativo de número de citas consultadas por mes 2018-2019



Fuente: Reporte de consultas SEAAS, Bioestadísticas

Demanda Promedio de Consultas por DH Comparativo 2013-2019



PENSIONES CIVILES
DEL ESTADO DE CHIHUAHUA

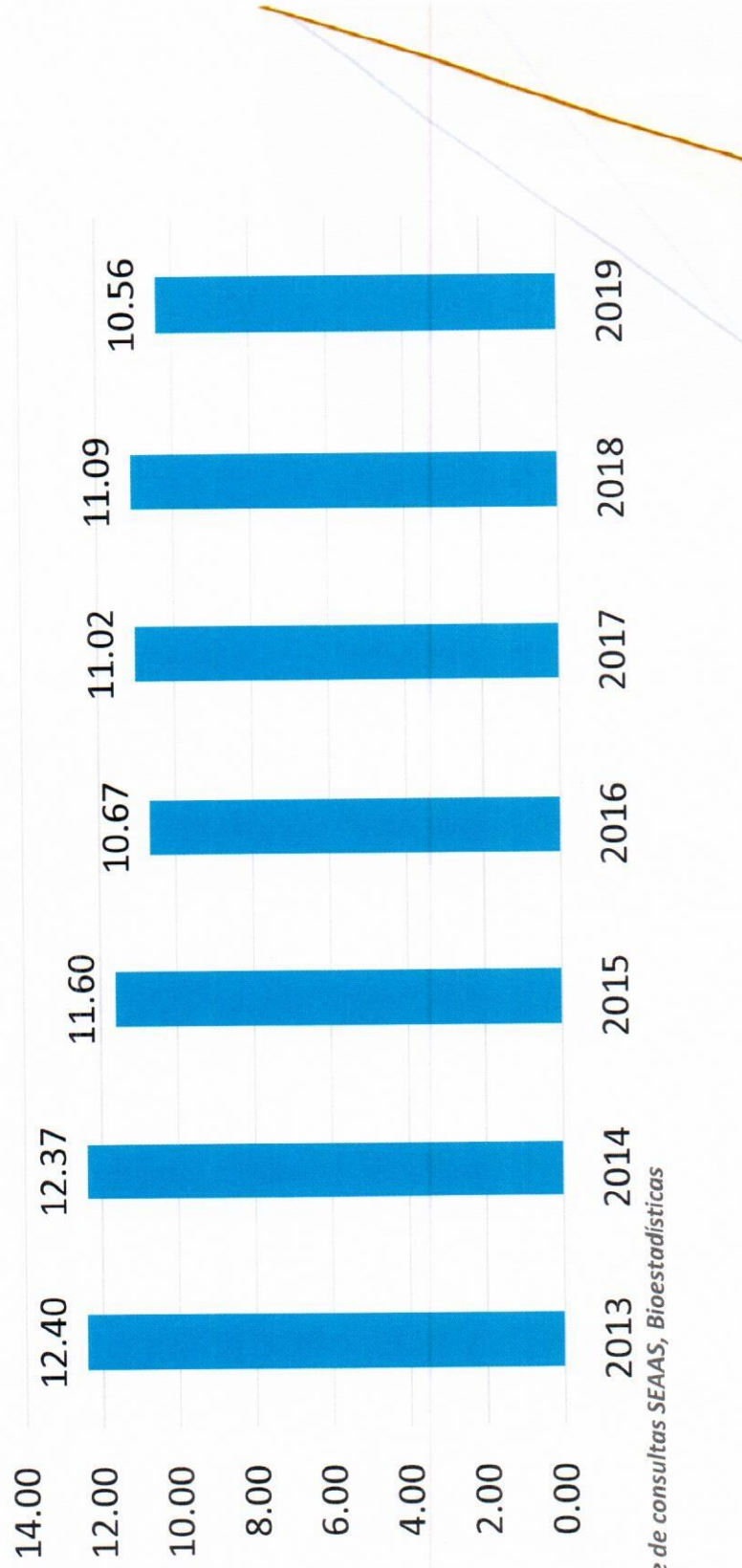

Fuente: Reporte de consultas SEAAS, Bioestadísticas